

# シバウラフロントモア SHIBAURA FRONT MOWER

**MODEL**

**CM314**

**CM374**

**純正部品表  
PARTS LIST**

平成25年 12月 改定版

DEC, 2015

PARTS LIST CODE 300830850

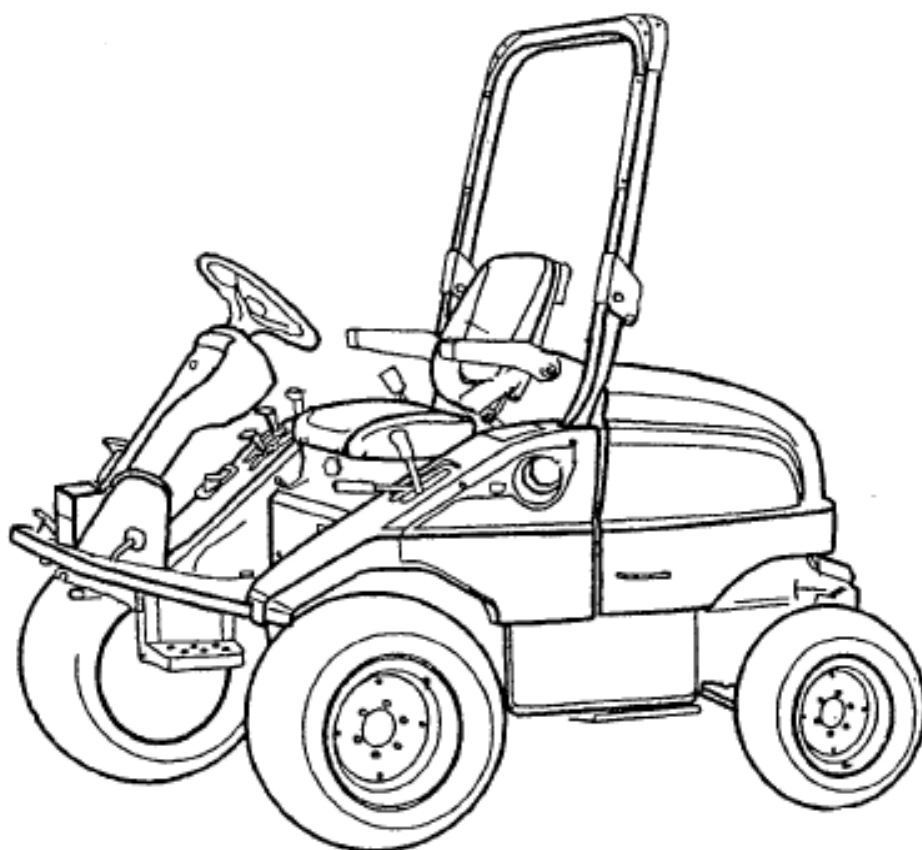

**株式会社IHIシバウラ**

IHI Shibaura Machinery Corporation

# パーツリストの見方について

1) このパーツリストには下記型式が記載されています。

型式名	品目コード	表示型式	機関型式名	仕様値	サブバルブ
CM314	393101	CM314 T3 FR	N843-D ( 139232 )	30 ps / 2700 rpm	標準
	393102	CM314 T3 UK			オプション
CM374	393201	CM374 T3 FR	N843L-D ( 139234 )	36 ps / 2700 rpm	標準
	393202	CM374 T3 UK			オプション

\* 装着できるモアは、551817 SCM60S です。

エンジン関係部品はエンジン製造番号(EN.....)、シャーシ、ボディ関係部品は車台製造番号により管理されております。

塗装色 シャーシ : ブラック90 外装 Tレツド

2) リストの記載内容について

リストの記載内容は下記に示す番号に従って説明します。

見出番号 Key No	部品番号 Parts No	部品名称 Parts Name	台当個数 Q'ty				互換性	適応号機 Application	型 寸 Description	備 考 Remarks
			⑨		④					
①	②	③			④		⑤	⑥	⑦	⑧
---	---	---	---	---	---	---	---	---	---	---

- ①見出番号 イラストに付されている番号とリストの番号を一致させることにより、部品番号が
- ②部品番号 部品を管理するための部品番号です。
- ③部品名称 部品の名称を英文・和文で表示してあります。
- ④個 数 見出し番号あたりの使用個数を表示してあります。
- ⑤互 換 性 部品変更による新部品と旧部品との互換性記号を表示してあります。
- ⑥適用号機 設計変更実施号機が表示してあります。
- ⑦型 寸 標準部品の型寸表示がしてあります。
- ⑧備 考 部品の仕様・説明等が表示してあります。
- ⑨型 式 個別の形式を表示してあります。

### 3) 記号、略語について

記号(部品変更による新部品と旧部品との互換性の表示は次の通りです。)

表示記号	内 容
*	部品供給不可 (部品番号欄にこのマークがあるものは供給いたしません。)
A	新旧共に互換性あり (新旧部品は新旧製品のいずれにも取付け出来ます。)
B	新部品のみ互換性あり (新部品は新旧製品のいずれにも取付け出来ますが、旧部品は新製品に取付けることは出来ません。)
D	新旧部品の互換性なし (新部品は新製品、旧部品は旧製品にのみ取付け出来ます。)
E	追加部品であり適用号機欄に号機を記入。
F	廃止部品であり適用号機欄に号機を記入。
O	旧部品は在庫に限り供給、以降新部品を供給 (○マークを部品番号欄に旧部品番号備考欄に表示)
～×××××:製造番号 ……号機まで	
×××××～:製造番号 ……号機より	

### 略語 (Abbreviation)

ASSY :アセンブリ	R. H :ライト(右側)	OP :オプション	IN :吸気
Inc : …を含む	UP :上	d :直径	EX :排気
AR :所 要	LOW :下	l :長さ	
Fr. :フロント(前)	S.T.D :標準	U.S ::アンダーサイズ	
Re. :リヤ(後)	t :厚さ	O.S :オーバーサイズ	
L.H :レフト(左)	φ :直径	COMP :コンプリート(圧入,カシメ品)	

### 4) イラストについて

イラストにはASSY部品・単体部品が記載されていますが、必ずしも正確な形状を示すものではありません。正確な部品番号を見い出すための目安となるものです。イラストに付されている番号とリストの見出番号を一致させることにより、その見出し番号から部品番号を知るようになっています。

## ご注文について

- 1) 部品をご注文の際は、部品番号・部品名称・個数をお知らせ下さい。
- 2) ご注文の部品は、原則として誤送以外の返品は認めません。
- 3) シバウラ製品には、**シバウラ 純正部品** を必ずご使用願います。

(市販の類似品を使用されますと早期破損や性能を悪くする原因となります。)

- 4) 部品価格は、別表の部品価格表を参照ください。

**※本部品表は予告なく変更することがあります。**

# How to consult parts list

1) This parts list contain following model.

Model	Code	Indication model	Engine Model	Specification	Remoto Valve
CM314	393101	CM314 T3 FR	N843-D (139232)	30 ps / 2700 rpm	STD
	393102	CM314 T3 UK			OPTION
CM374	393201	CM374 T3 FR	N843L-D (139234)	36 ps / 2700 rpm	STD
	393202	CM374 T3 UK			OPTION

\* The Mower can be installed for 551817 SCM60S.

Please confirm both engine serial number (addreviation ; EN\*\*\*\*) and charssis number, when place a spare parts order.

2) Description in list.

Items in the list are described below by Nos, in the table below.

- ① Index No. :By referring the No. in the illustrations to the same No., you can find the correct parts No..
- ② Parts No. :No. to control parts.
- ③ Name of parts :Name of parts is in dicated in English and Japanese.
- ④ Quantity :It represents the quantity of each part contained in reference No..
- ⑤ Interchangeability :Mark to show interchangeability when replacing former parts with new ones.
- ⑥ Applicable No. of machines :No. of machines for which design is changed.

見出番号	部品番号	部品名称	台当個数				互換性	適応号機	型 寸	備 考
Key No	Parts No	Parts Name	⑨		④			Application	Description	Remarks
①	②	③			④		⑤	⑥	⑦	⑧
— —	— —	— — — — —						— — — — —	— — — — —	— — — — —

- ⑦ Description : Specifications, descriptions, etc. of parts.
- ⑧ Remarks : Size of parts.
- ⑨ Model : Type

### 3) Mark and abbreviation.

Mark when parts are changed, interchangeability of new and former parts is shown as below.

Mark	Content
*	This mark appearing "Parts No." column indicates parts not to be supplied.
A	New and old parts are mutually interchangeable.
B	New parts can be substituted for old parts, but vice versa Thus, new part may be supplied to order asking for supply of old parts.
D	New and old parts are not interchangeable.
E	Indicated as "E" in "interchangeably" column. Its applicable serial number or
F	"F" mini tiller engine appears in "Application" column.
O	Old parts will be supplied until out of stock and thereafter new substitute parts will be supplied. (This mark appears in "Parts No." column and corresponding old numbers in "Remarks" column)
~ x x x x x : Up to x x x x x for serial numbers.	
x x x x x ~ : x x x x x and up for serial numbers.	

#### Abbreviation

ASSY	: Assembly	R. H	: Right	OP	: Optional	IN	: Intake
Inc	: Including	UP	: Upper	d	: Diameter	EX	: Exhaust
AR	: Required	LOW	: Lower	l	: Length		
Fr.	: Front	S. T. D	: Standard	U. S	: Undersize		
Re.	: Reer	t	: Thickness	O. S	: Oversize		
L. H	: Left	φ	: Diameter	COMP	: Complete		

### 4) Illustrations

Illustrations present assemblies and individual piece parts not always precisely.

They are just guidelines to find correct parts codes. By comparing the index No. in the parts list with the same No. in the illustrations, you can know the parts No.

## How to order

- 1) When ordering some parts, designate the code No. , name of parts and quantity.
- 2) Returned parts order then those which were delivered by mistake are not accepted.
- 3) Be sure to use **SHIBAURA** genuine parts for **SHIBAURA** products. (Warranty does not cover when the use of parts which are not SHIBAURA service parts. )
- 4) Refer separated parts price list for price of parts.

**✕ This parts list may be modified without notice.**

# 目 次 CONTENS

図 番 FIG.NO.	装置名称 SUBJECT	ページ PAGE
<b>エンジン ENGINE</b>		
101	CYLINDER BLOCK . . . . . シリンダブロック . . . . .	9
102	CYLINDER HEAD . . . . . シリンダヘッド . . . . .	11
103	ROCKER ARM . . . . . ロッカーアーム . . . . .	12
104	HEAD COVER . . . . . ヘッドカバー . . . . .	13
105	CRANK SHAFT, PISTION . . . . . クランクシャフト、ピストン . . . . .	14
106	CAM SHAFT . . . . . カムシャフト . . . . .	16
107	OIL PUMP . . . . . オイルポンプ . . . . .	17
108	TIMING GEAR & GOVERNAR . . . . . タイミングギヤ & ガバナ . . . . .	18
109	WATER PUMP . . . . . ウォータポンプ . . . . .	19
110	INJECTION PUMP & LINES . . . . . インジェクションポンプ & ライン . . . . .	20
111	NOZZLE, HOLDER . . . . . ノズル、ホルダ . . . . .	21
112	ALTERNATOR MOUNTING . . . . . オルタネータ マウント . . . . .	22
113	ALTERNATOR . . . . . オイルネータ . . . . .	23
114	EXHAUST MANIFOLD . . . . . エキゾーストマニフォールド . . . . .	24
115	STARTING MOTOR :CM314 . . . . . スターテイングモータ ;CM314 . . . . .	25
116	STARTING MOTOR :CM374 . . . . . スターテイングモータ ;CM374 . . . . .	26
<b>シャーシ CHASSIS</b>		
200	FUEL LINES ,BATTERY . . . . . フュエルハイカン、バッテリー . . . . .	28
201	FUEL TANK . . . . . フュエルタンク . . . . .	29
202	AIR CLEANER , MUFFLER . . . . . エアクリーナ、マフラ . . . . .	30
203	TRANSMISSION GEARS . . . . . トランスミッションギヤ . . . . .	31
204	TRANSMISSION , SHIFTER . . . . . トランスミッション、シフタ . . . . .	33
205	TRANSMISSION , DRIVE PINION . . . . . トランスミッション、ドライブピニオン . . . . .	34
206	CLUTCH ASSEMBLY . . . . . クラッチASSY . . . . .	36
207	DIFFERENTIAL FFRONT AXLE . . . . . デフ、フロントアクセル . . . . .	37
208	BRAKE ASSEMBLY ;CURRENT . . . . . ブレーキASSY :旧部品 . . . . .	39
209	BRAKE ASSEMBLY ;NEW . . . . . ブレーキASSY :新部品 . . . . .	40
210	STEERING COLUM & STEP . . . . . ステアリング & ステップ . . . . .	41
211	INSTRUMENT PANEL . . . . . インストルメントパネル . . . . .	43
212	REAR AXLE, DIFFERNTIAL & HOUSING . . . . . リヤアクスル、デフ & ハウジング . . . . .	44

# 目 次 CONTENS

図 番 FIG.NO.	装置名称 SUBJECT	ページ PAGE
シャーシ CHASSIS		
213	REAR AXLE, WHEEL SHAFT	リヤアクスル、ホイールシャフト 46
214	HYD-CYLINDER :STEERING	油圧シリンダ :ステアリング 48
215	PEDALS, HYDROSTATIC TRANSMISSION	ペダル、HST 49
216	ACCELERATOR CONTROL & CHANGE LEVER	アクセルコントロール & チェンンジレバー 50
217	CHASSIS & SAFETY ROPS ASSY	シャーシ & 安全フレームASSY 52
218	LIFT ARM	リフトアーム 53
219	LIFT CYLINDER	リフトシリンダ 55
220	BONNET & FENDERS	ボンネット & フェンダ 56
221	POWER STEERING & PIPING	パワーステアリング & 配管 58
222	CONTROL VALVE & PIPING	コントロールバルブ & 配管 59
223	CONTROL VALVE ASSY	コントロールバルブ ASSY 61
224	OIL FILTER, HYDRAULICS	油圧フィルタ 62
225	COUPLING , H.S.T DRIVE	H. S. T ドライブ 63
226	HYDROSTATIC TRANSMISSION ASSEMBLY	H. S. T ASSY 64
227	RADIATOR , PLATE	ラジエタ、シャフウバン 66
228	SEAT BRACKET	シートダイ 67
229	SEAT ASSEMBLY	シート ASSY 68
230	ENGINE SUPPORT, PLATE	エンジンサポート、シャフウバン 70
231	ENGINE SUPPORT	エンジンサポート 71
232	BRAKE PEDALS	ブレーキペダル 72
233	PARKING BRAKE, RANGE LEVER	駐車ブレーキ、ヘンソクレバー 73
234	FRONT WHEELS , REAR WHEELS	フロント、リヤホイール 75
235	ELECTRONIC PARTS	電装品 76
236	NAME PLATE	ネームプレート 78
237	DECALS	デカール 79
238	ATTACHMENT	フゾクヒン 80
239	DUAL REMOTE HYD-VALVE	サブバルブ2レン 81
240	REAR END WEIGHT (OPTION )	リヤエンドウエイト (オプション) 82
241	CANOPY (OPTION )	ヒヨケ (オプション) 83
242	WORK LIGHT KIT (OPTION)	作業灯 KIT 84
243	DUAL BRAKE PEDAL KIT (OPTION)	ターンブレーキKIT (オプション) 85
部品番号順索引 NUMERICAL PARTS INDEX 87		

# ENGINE

(エンジン編)

CM314・・・・N843

CM374・・・・N843L



シリンダブロック  
FIG.101 CYLINDER BLOCK

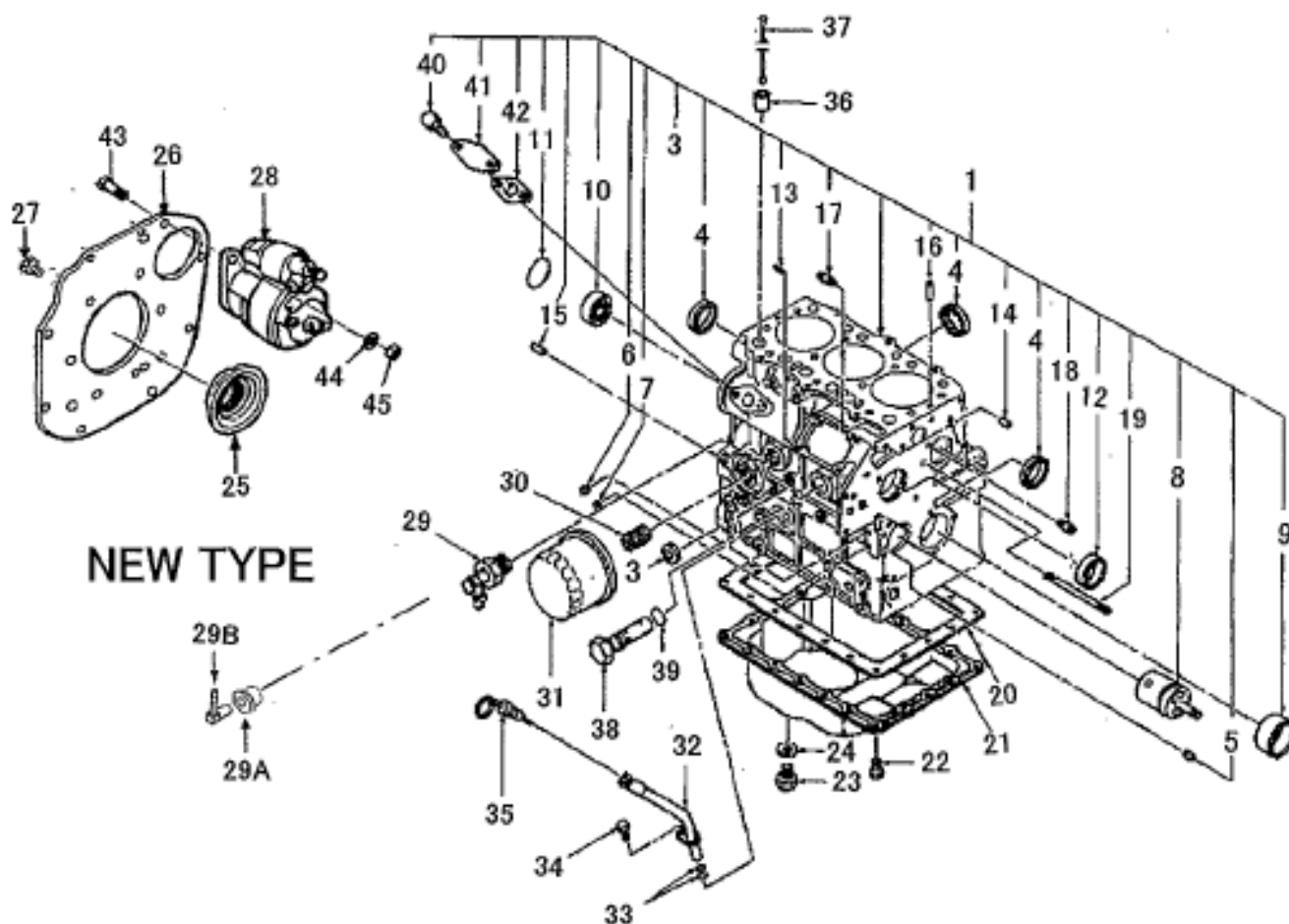

見出番号 KeyNo	部品番号 Parts No	部 品 名 称 Part Name	台当個数 Q'ty			互換性	適応号機 Application	型 寸 Description	備 考 Remarks
			314	374					
1	11010 1360	CYLINDER BLOCK	1				CM314		
1	11010 1490	CYLINDER BLOCK		1			CM374		
3	06421 0025	SEALING CAP	1	1					
4	06420 9055	SEALING CAP	4	4					
5	19846 6010	PLUG	2	2					
6	19846 6020	PLUG	4	4					
7	19846 6030	PLUG	4	4					
8	16529 6260	SHAFT.IDLE GEAR	1	1					
9	19851 7222	BUSHING ;STD	1	1					
10	04010 6203	BALL BEARING	1	1					
11	06410 0045	EXPANSION PLUG	1	1					
12	04230 9013	NEEDLE BEARING	1	1					
13	03050 0612	DOWEL PIN	2	2					
14	03050 0616	DOWEL PIN	2	2					
15	03050 1025	DOWEL PIN	2	2					
16	03030 9005	SPRING PIN	2	2					
17	01211 0820	STUD BOLT	2	2					
18	01211 0635	STUD BOLT	1	1					
19	01211 0660	STUD BOLT	1	1					
20	11099 6820	GASKET	1	1					
21	11070 8310	OIL PAN COMPL	1	1					
22	01010 9235	BOLT ;M6x13	26	26					
23	01041 1212	BOLT ;M12x1.25-12L	1	1					
24	02510 0012	SEAL WASHER	1	1					
25	19863 6170	OIL SEAL	1				CM314		
25	05020 9083	OIL SEAL		1			CM374		
26	11036 7770	PLATE	1				CM314		
26	11036 7840	PLATE		1			CM374		
27	01151 0820	BOLT ;M8x20	10	10					
28	18508 6551	MOTOR ASSY ;STARTING	1				CM314		
28	18508 6530	MOTOR ASSY ;STARTING		1			CM374		
29	19873 6150	BODY		1			N843L;~31476		
29A	19848 6770	CONNECTOR	1	1			N843L;31477~		
29B	34067 2970	ADAPTOR	1	1			N843L;31477~		
30	14054 6020	JOINT, FILTER	1	1					

シリンダブロック  
FIG.101 CYLINDER BLOCK

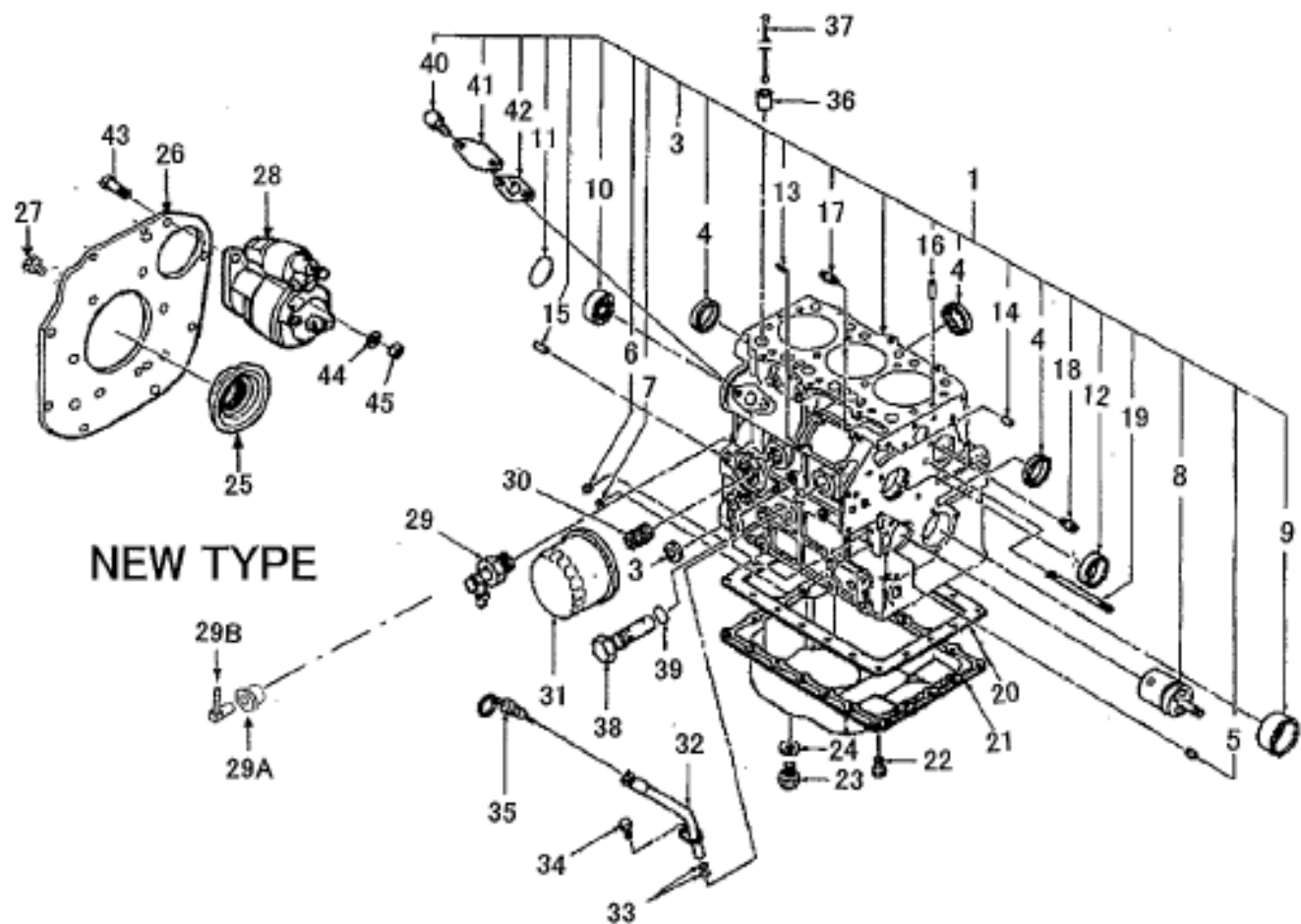

見出番号 KeyNo	部品番号 Parts No	部 品 名 称 Part Name	台当個数 Q'ty			互換性	適 応 号 機 Application	型 寸 Description	備 考 Remarks
			314	374					
31	14051 7020	FILTER, OIL	1	1					
32	11075 6490	GUIDE	1	1					
33	05210 9113	O-RING	2	2					
34	01131 0612	BOLT ;M6x12	1	1					
35	19841 6270	LEVEL GAUGE COMPL	1	1					
36	12011 6160	TAPPET	6	6					
37	12045 6250	ROD, PUSH	6	6			CM314		
37	12045 6310	ROD, PUSH		6			CM374		
38	14003 6220	VALVE ASSY ;RELIEF	1	1					
39	05210 9078	O-RING	1	1					
40	01131 0612	SCREW	2						
41	16520 6640	COVER	1				CM314		
42	13099 6130	GASKET	1				CM314		
43	01031 1040	BOLT ;M10x40	2	2			CM314		
44	02710 0010	SPRING WASHER	2	2					
45	02050 0010	NUT ;M10	2	2					

シリンダヘッド  
FIG.102 CYLINDER HEAD

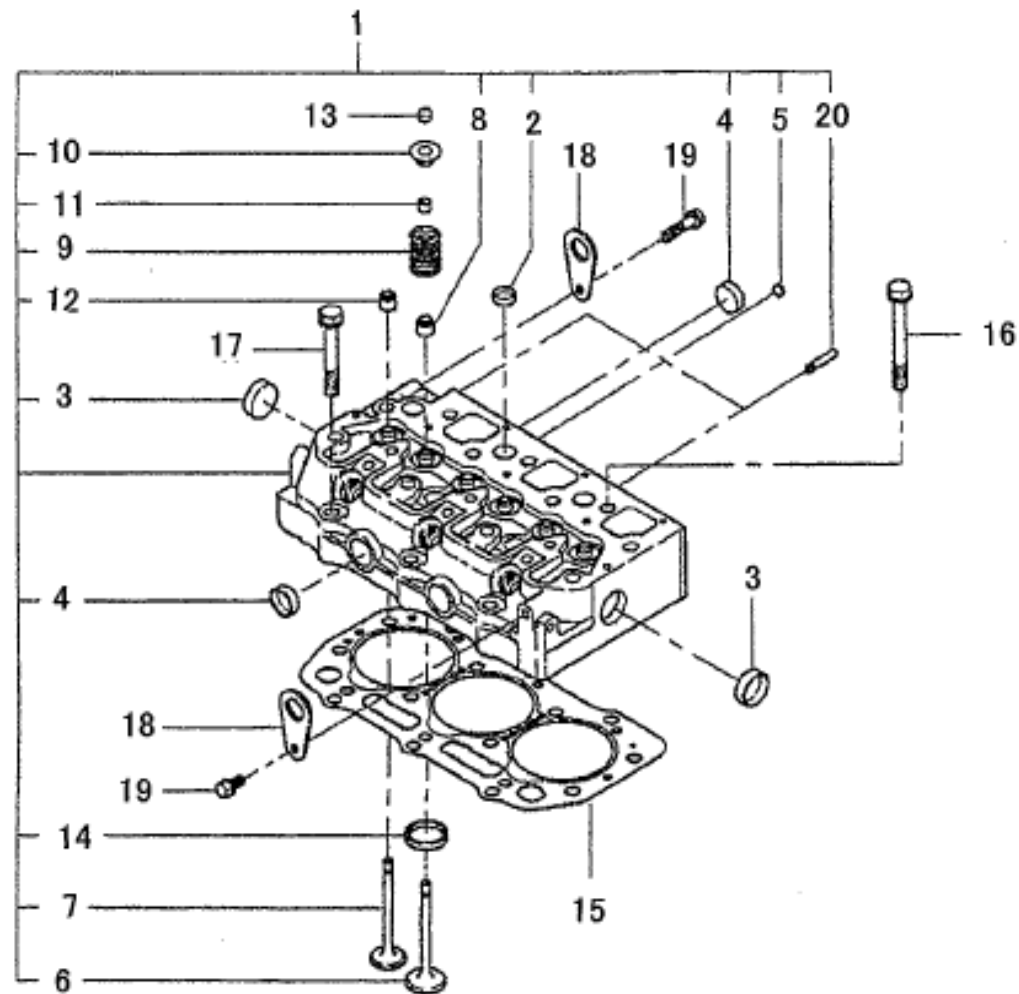

見出番号 KeyNo	部品番号 Parts No	部 品 名 称 Part Name	台当個数 Q'ty			互換性	適 応 号 機 Application	型 寸 Description	備 考 Remarks
			ALL						
1	11101 1690	HEAD ASSY. CYLINDER	1						
2	06421 0018	SEALING CAP	5						
3	06421 0030	SEALING CAP	2						
4	06421 0025	SEALING CAP	4						
5	06421 0010	SEALING CAP	2						
6	12016 6380	VALVE. INTAKE	3						
7	12017 6380	VALVE. EXHAUST	3						
8	12040 6070	SEAL VALVE GUIDE : IN	3						
9	19821 6700	SPRING	6						
10	12018 6080	RETAINER	6						
11	12022 6070	COTTER	12						
12	12040 6050	SEAL VALVE GUIDE : EX	3						
13	12021 6041	CAP VALVE	6						
14	11013 6400	VALVE, SEAT	3						
15	11114 7491	HEAD	1						
15	11114 7501	HEAD	1						
16	11113 6480	BOLT. CYLINDER HEAD	11						
17	11113 6490	BOLT. CYLINDER HEAD	3						
18	19581 6540	HANGER	2						
19	01151 0816	BOLT :M8x16	2						
20	01211 0655	STUD BOLT	2						

ロッカーアーム  
FIG.103 ROCKER ARM

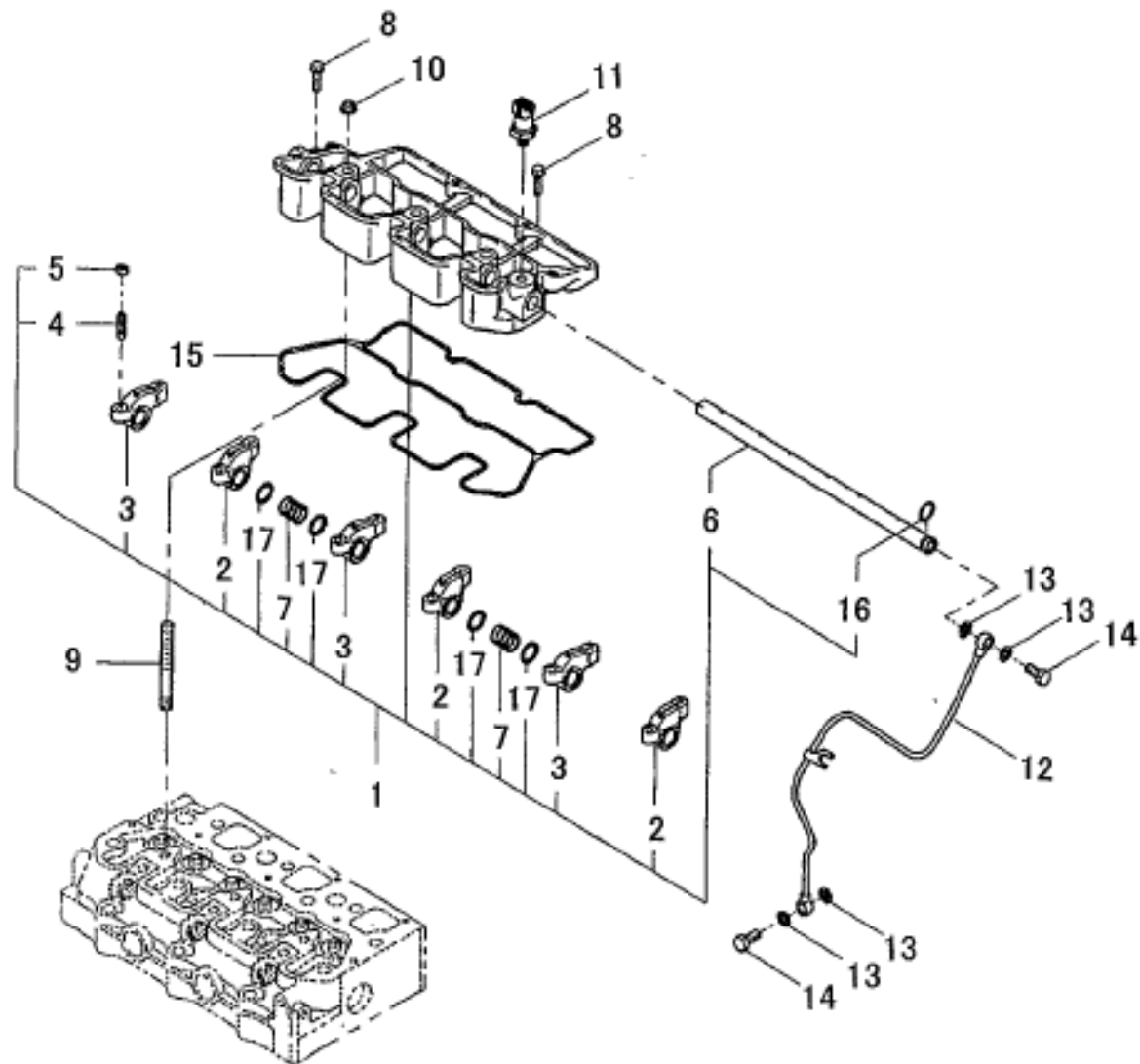

見出番号 KeyNo	部品番号 Parts No	部 品 名 称 Part Name	台当個数 Q'ty			互換性	適 応 号 機 Application	型 寸 Description	備 考 Remarks
			314	374					
1	12003 6930	ROCKER ARM ASSY	1	1					
2	12035 6131	ROCKER ARM COMPL ;IN	3	3					
3	12035 6141	ROCKER ARM COMPL ;EX	3	3					
4	19948 6220	SCREW	6	6					
5	02010 9076	NUT ;M7x1	6	6					
6	12031 6281	SHAFT, ROCKER ARM	1	1					
7	19821 7170	SPRING	2	2					
8	01131 0635	BOLT ;M6x35	2	2					
9	01210 9044	STUD BOLT	3	3					
10	02310 0010	NUT ;M10	3	3					
11	18524 6060	PRESSURE UNIT ,OIL	1	1					
12	14060 6941	PIPE.OIL	1				CM314 CM374		
12	14060 7281	PIPE.OIL		1					
13	14099 6260	GASKET:M8	4	4					
14	19848 6780	BOLT BANJO	2	2					
15	12099 6140	GASKET	1	1					
16	05210 9076	O-RING	4	4					
17	19928 0300	SHIM ;0.5T	4	4					

ヘッドカバー  
FIG.104 HEAD COVER

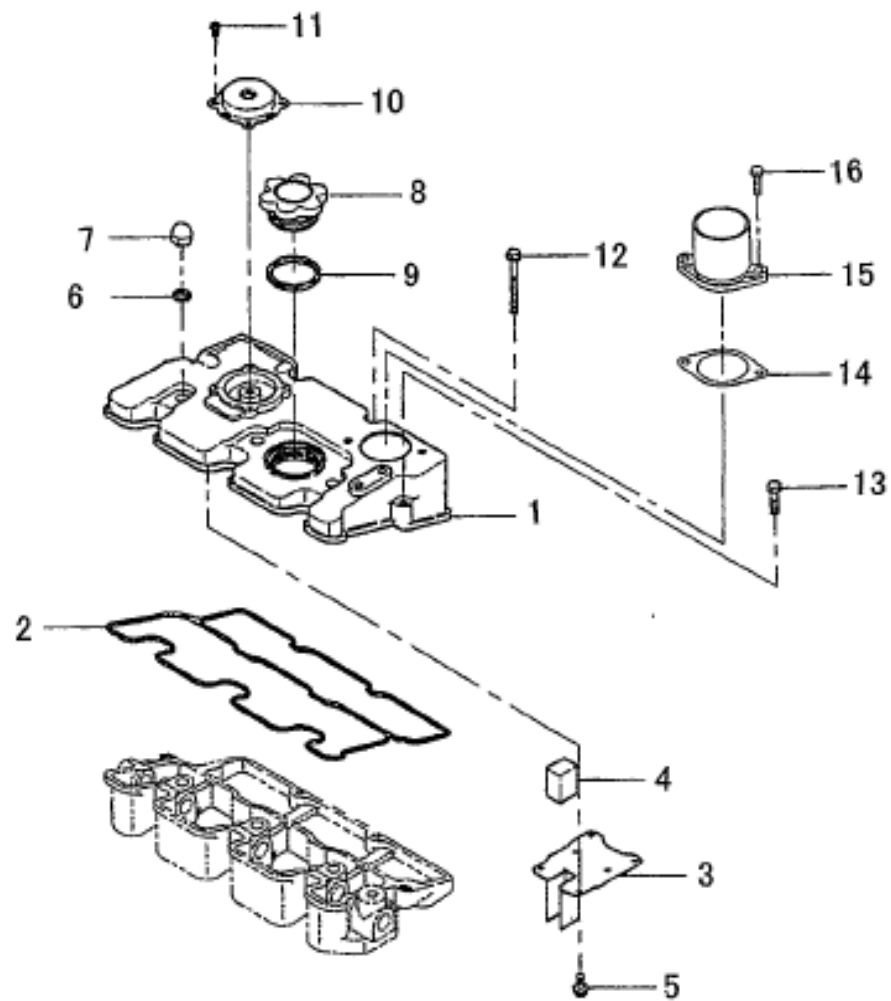

見出番号 KeyNo	部品番号 Parts No	部 品 名 称 Part Name	台当個数 Q'ty			互換性	適 応 号 機 Application	型 寸 Description	備 考 Remarks
			ALL						
1	11121 7670	COVER, CYLINDER	ヘッドカバー ;ウエ	1					
2	11199 6410	GASKET	ガスケット ;ヘッドカバー	1					
3	11066 6210	STOPPER, OIL	オイルストツパ	1					
4	11066 6060	STOPPER, OIL	スチールウール	1					
5	01560 0406	SCREW	スクリュー	6					
6	14099 6270	GASKET ,M10	ガスケット ;M10	3					
7	02460 0010	CAP NUT ;M10	キャツプナツト	3					
8	19843 6010	CAP, FILTER	キャツプ	1					
9	05210 0420	O-RING	O リング	1					
10	11056 6080	BREATHER	ブリーザバルブ	1					
11	01110 0408	BOLT ;M4x8	ボルト	4					
12	01131 0660	BOLT ;M6x60	ボルト	2					
13	01131 0640	BOLT ;M6x40	ボルト	2					
14	13599 6951	GASKET, AIR INTAKE	ガスケット ;エアインテイク	1					
15	13556 6510	AIR INTAKE	アダプタ, エアインテイク	1					
16	01131 0620	BOLT ;M6x20	ボルト	2					

クランクシャフト、ピストン  
FIG.105 CRANK SHAFT , PISTON

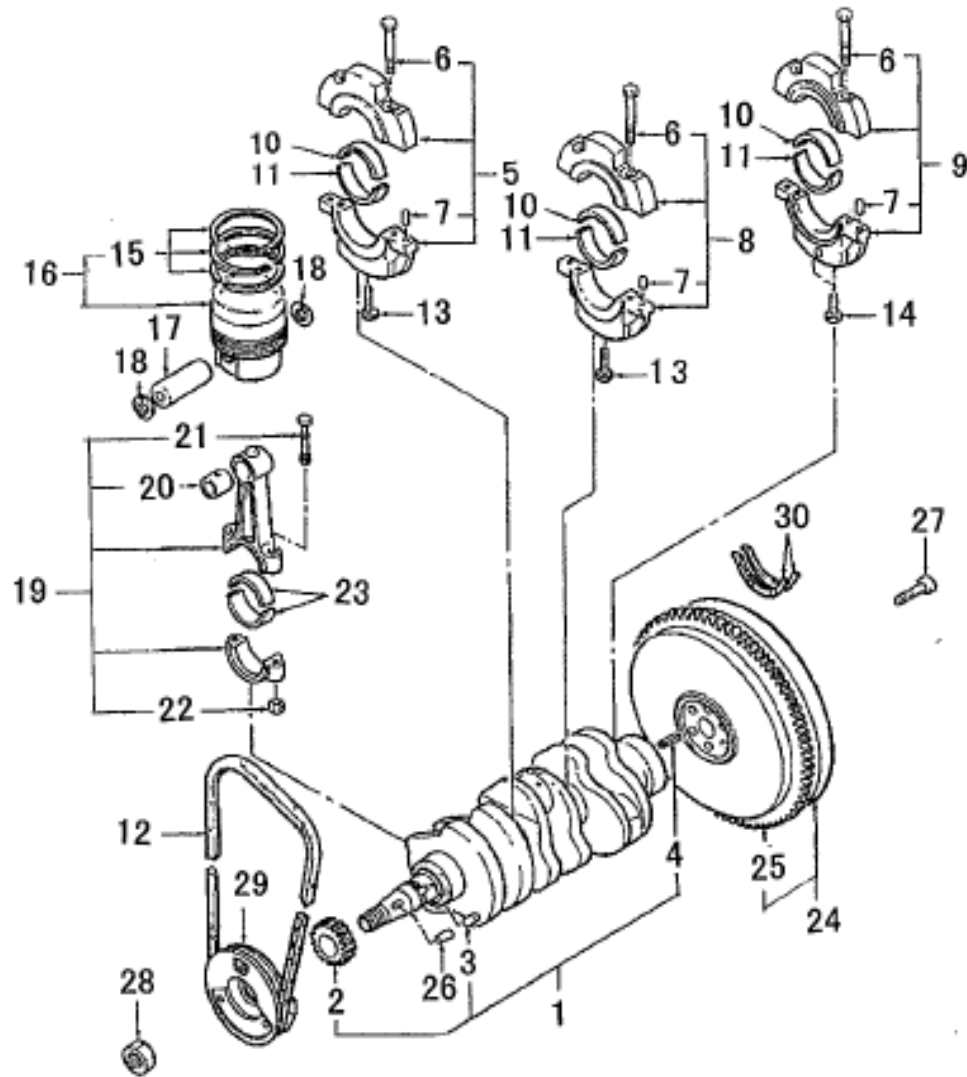

見出番号 KeyNo	部品番号 Parts No	部 品 名 称 Part Name	台当個数 Q'ty			互換性	適応号機 Application	型 寸 Description	備 考 Remarks
			314	374					
1	11525 6950	CRANKSHAFT COMPL	クランクシャフトCOMPL	1			CM314		
1	11525 7020	CRANKSHAFT COMPL	クランクシャフトCOMPL	1			CM374		
2	11527 6270	GEAR.CRANKSHAFT	クランクギヤ	1	1				
3	03050 9020	DOWEL PIN	ノックピン	1	1				
4	03030 0816	SPRING PIN	スプリングピン	1	1				
5	11015 6171	BEARING HOLDER ASSY	ベアリングホルダ ASSY:1	1			CM314		
5	11015 6370	HOLDER ASSY.BEARING	ベアリングホルダ ASSY:2		1		CM374		
6	01010 9406	BOLT ;M10x55	ボルト	6	6				
7	03050 0612	DOWEL PIN	ノックピン	6	6				
8	11015 6181	BEARING HOLDER ASSY	ベアリングホルダ ASSY:2	1			CM314		
8	11015 6380	HOLDER ASSY.BEARING	ベアリングホルダ ASSY:3		1		CM374		
9	11015 6191	HOLDER ASSY.BEARING	ベアリングホルダ ASSY:3	1			CM314		
9	11015 6390	HOLDER ASSY.BEARING	ベアリングホルダ ASSY:4		1		CM374		
10	19851 7232	METAL UPPER:STD.	メタル.U.E:STD	3	3				
11	19851 7242	METAL LOWER:STD	メタル.シタ:STD	3	3				
12	08010 9061	V-BELT ;A36.5	Vベルト ;A36.5	1	1				
13	01010 9667	BOLT ;M10x65	ボルト	2	2				
14	01070 0865	BOLT ;M8x65	ボルト	2			CM314		
14	01070 0860	BOLT ;M8x60	ボルト		2		CM374		
15	11510 7970	RING KIT ;PISTON	ピストンリング KIT ;STD	3	3				
16	11501 7541	PISTON ASSY ;STD	ピストン KIT ;STD	3			CM314		
16	11501 7491	PISTON ASSY ;STD	ピストン KIT ;STD		3		CM374		
17	11532 6220	PIN.PISTON	ピストンピン	3	3				
18	03650 0028	SNAP RING	スナップリング	6	6				
19	11502 6251	CONNECTING ROD ASSY	コネクティングロッド ASSY	3			CM314		
19	11502 6330	CONNECTING ROD ASSY	コネクティングロッド ASSY		3		CM374		
20	19851 7265	BUSHING	ブッシュ	3	3				
21	11517 6140	BOLT.CONNECTING ROD	ロッドボルト	6	6				
22	02010 9120	NUT ;M10x1.25	ナット、コンロッド	6	6				
23	19851 7252	METAL PIN ;S.T.D	メタルピン ;S.T.D	6	6		N843;~146514 / N843L;~31476		
23	19851 7650	METAL PIN ;S.T.D	メタルピン ;S.T.D	6	6		N843;146515~ / N843L;31477~		
24	11535 7380	FLYWHEEL	フライホイール COMPL	1	1				
25	11537 6040	GEAR.RING	リングギヤ	1	1				
26	03410 0508	KEY	キー	1	1				
27	01010 9341	BOLT ;M10x1.5-34L	ボルト	6	6				

## クランクシャフト、ピストン

FIG.105 CRANK SHAFT , PISTON

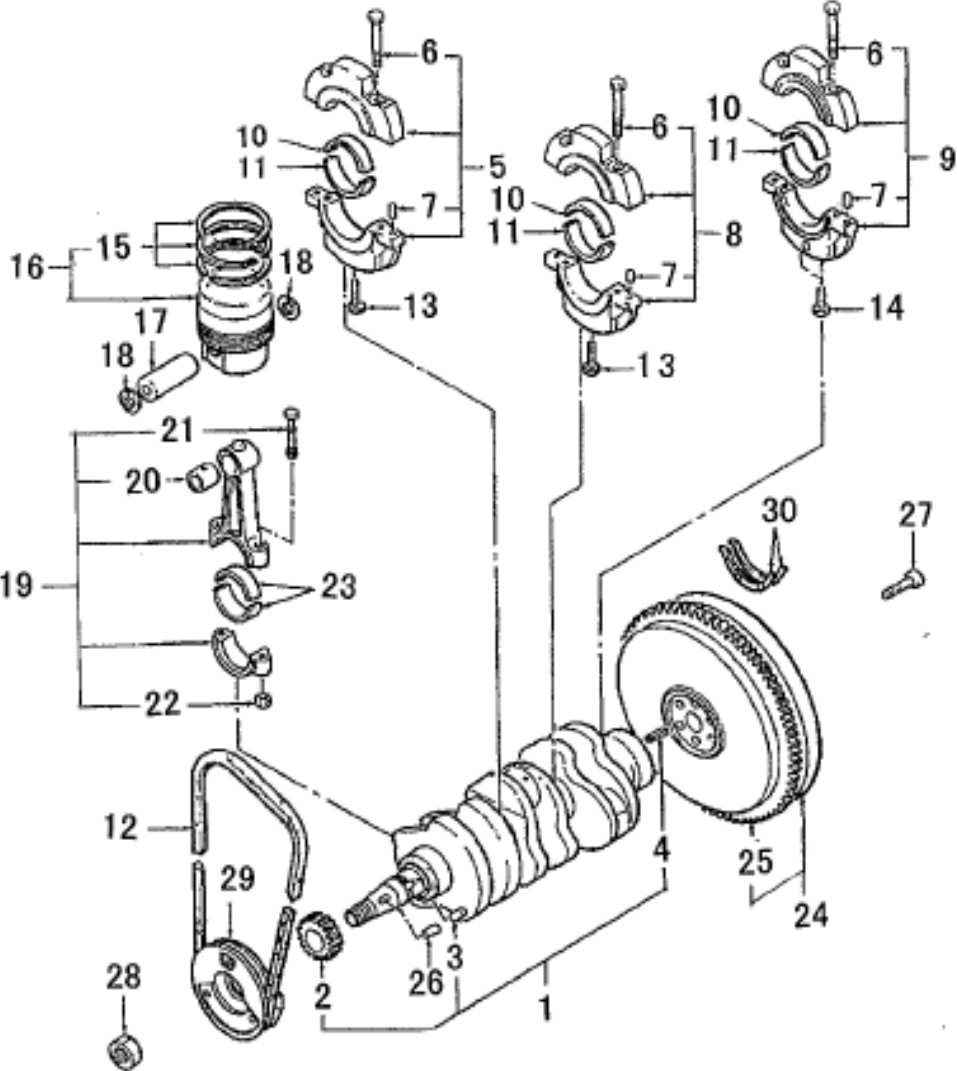
[illegible]

## カムシャフト

FIG.106 CAM SHAFT

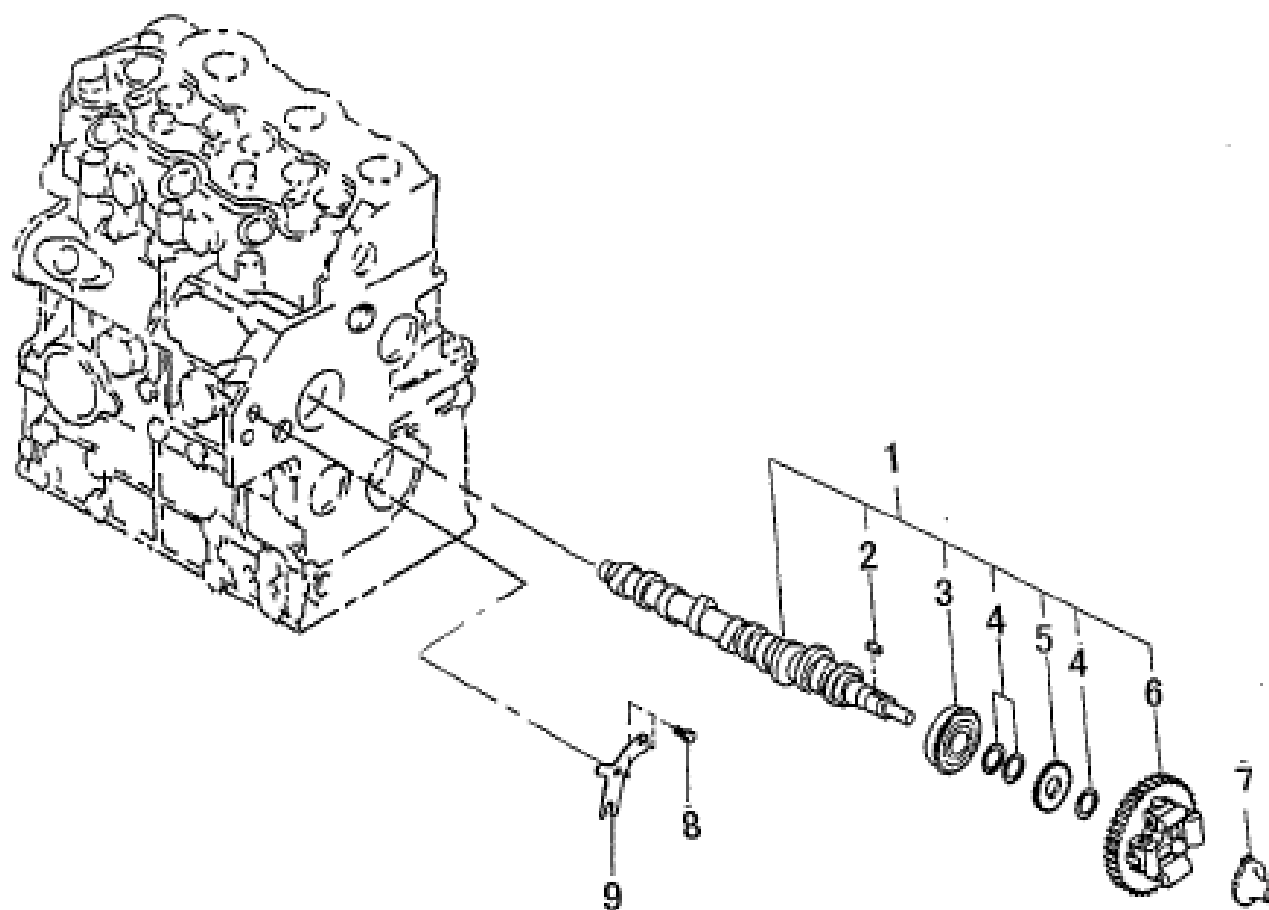
[illegible]



オイルポンプ  
FIG.107 OIL PUMP

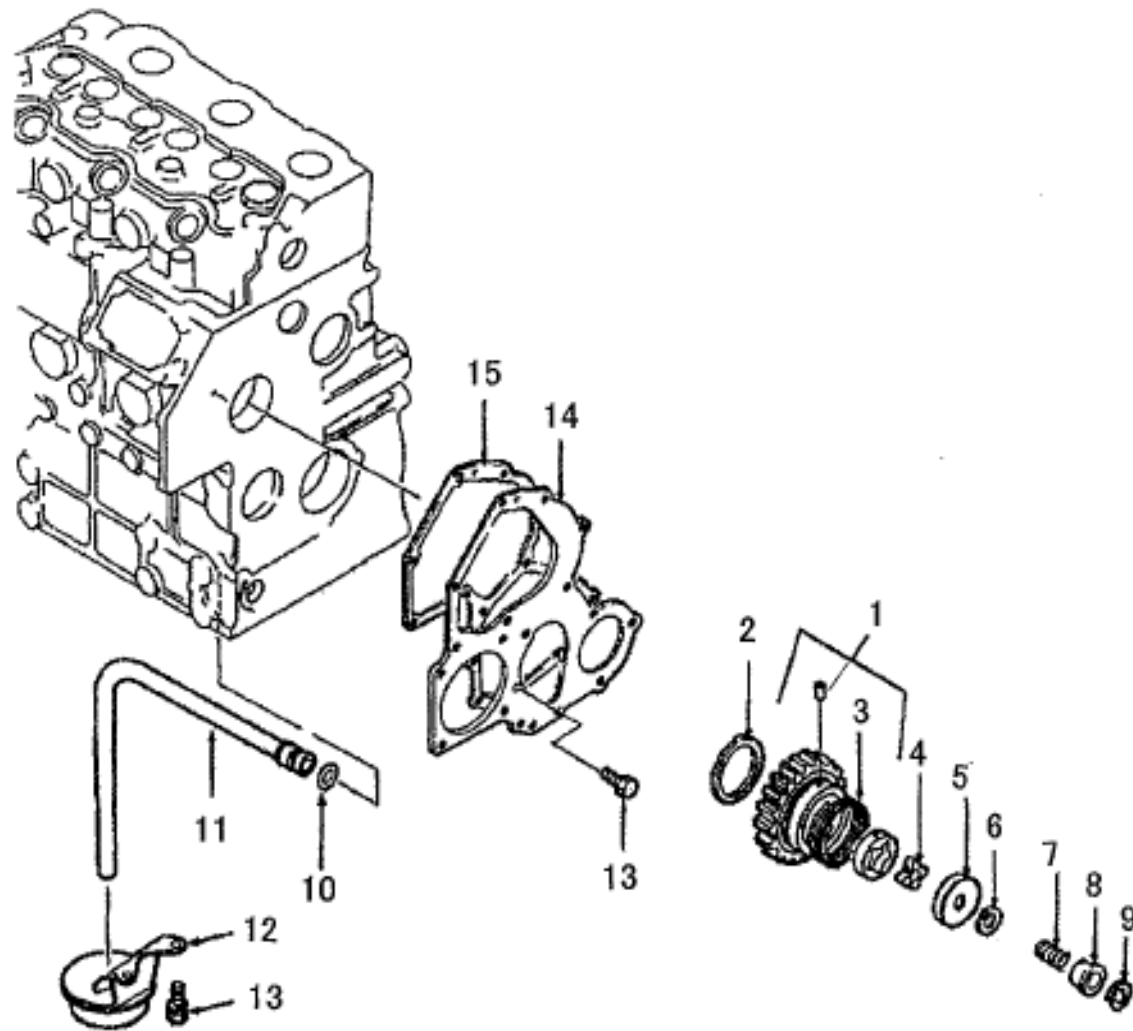

見出番号 KeyNo	部品番号 Parts No	部 品 名 称 Part Name		台当個数 Q'ty			互換性	適 応 号 機 Application	型 寸 Description	備 考 Remarks
				ALL						
1	16502 6230	GEAR ASSY.IDLE	アイドルギヤASSY	1						
2	19926 6270	WASHER.THRUST	スラストワッシャ	1						
3	19821 7760	SPRING	スプリング	1						
4	14016 6250	ROTOR	ロータ	1						
5	14011 6220	OIL PUMP COVER	オイルポンプカバー	1						
6	19928 6340	SHIM KIT	シム KIT	1						
7	19821 6720	SPRING	スプリング	1						
8	19923 6540	COLLAR	カラー	1						
9	03680 0010	SNAP RING	スナツプリング	1						
10	05210 9076	O-RING	O リング	1						
11	14098 6860	PIPE	オイルパイプ	1						
12	14040 6520	FILTER, SUCTION	サクションフィルタ COMPL	1						
13	01131 0612	BOLT ;M6x12	ボルト	4						
14	16599 6540	GASKET	ガスケット:フロントプレート	1						
15	16516 6600	PLATE.FRONT	フロントプレート	1						

タイミングギヤケース、ガバナ  
FIG.108 TIMING GEAR CASE, GOVERNOR

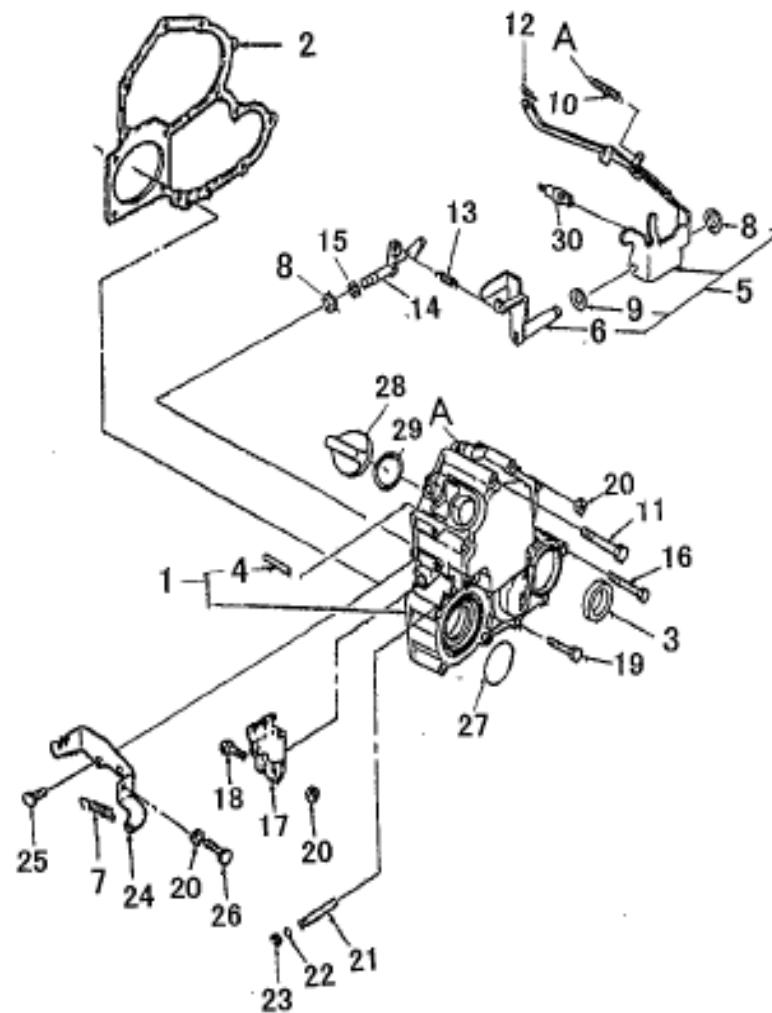

見出番号 KeyNo	部品番号 Parts No	部 品 名 称 Part Name		台当個数 Q'ty			互換性	適応号機 Application	型 寸 Description	備 考 Remarks
				314	374					
1	16510 6770	CASE.GEAR	ギヤケースCOMPL	1	1					
2	16599 6550	GASKET	ガスケット:ギヤケース	7	7					
3	19863 6160	OIL SEAL	オイルシール	1	1					
4	03030 0414	SPRING PIN	スプリングピン	1	1					
5	12504 6340	LEVER ASSY.GOVERNOR	ガバナレバーASSY	1	1					
6	12540 6080	LEVER.TENSION	テンションレバー	1	1					
7	39821 0070	SPRING	スプリング	1	1					
8	03680 0008	SNAP RING	スナツプリング	2	2					
9	02620 0010	WASHER	ワッシャ	1	1					
10	19821 7500	SPRING:MAIN	スプリング:スタート	1	1					
11	01131 0680	BOLT ;M6x80	ボルト	2	2					
12	03680 0004	SNAP RING	スナツプリング	1	1					
13	19821 7220	SPRING ;MAIN	スプリング:メイン	1	1					
14	12515 6170	ARM COMPL	アームCOMPL	1	1					
15	05210 9110	O-RING	Oリング	1	1					
16	01131 0660	BOLT ;M6x60	ボルト:ハネサツキ	3	3					
17	12541 6090	LEVER.GOVERNOR	ガバナレバー	1	1					
18	01131 0630	BOLT ;M6x30	ボルト	1	1					
19	01131 0645	BOLT ;M6x45	ボルト	7	7					
20	02310 0006	NUT ;M6	ナツト	3	3					
21	12511 6141	SHAFT.GOVERNOR	シャフト	1	1					
22	05210 9108	O-RING	Oリング	2	2					
23	03680 0005	SNAP RING	スナツプリング	1	1					
24	12597 6100	STAY	ステイ	1	1					
25	01131 0614	BOLT ;M6x14	ボルト	2	2					
26	01010 9264	BOLT ;M6x25	ボルト	1	1					
27	05230 0600	O-RING	Oリング	1	1					
28	39843 0630	PLUG	プラグ、オイル	1				CM314		
29	05210 0280	O-RING	Oリング	1				CM314		
30	13104 6430	ANGLEICH SET ASSY	アングライヒセット ASSY	1				CM314		
30	13104 6390	ANGLEICH SET ASSY	アングライヒセット ASSY		1			CM374		

ウォーターポンプ  
FIG.109 WATER PUMP

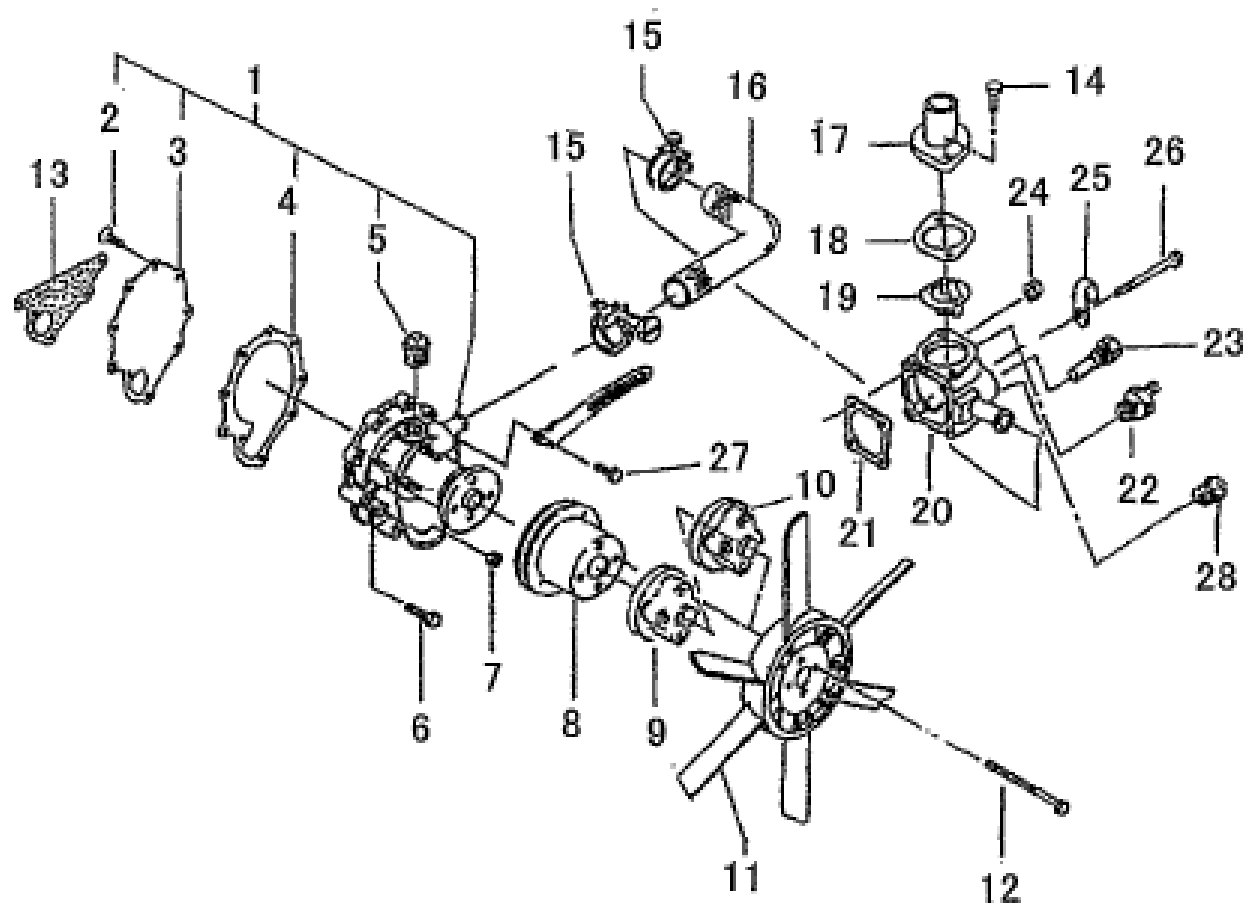

見出番号 KeyNo	部品番号 Parts No	部 品 名 称 Part Name	台当個数 Q'ty			互換性	適 応 号 機 Application	型 寸 Description	備 考 Remarks
			ALL						
1	14501 7790	PUMP ASSY.WATER	ウォーターポンプ ASSY	1					
2	01530 0614	SCREW	スクリュー	3					
3	14514 6320	SET PLATE	セットプレート	1					
4	14599 6681	GASKET	ガスケット:セットプレート	1					
5	06450 0030	PLUG	プラグ	1					
6	01131 0635	BOLT ;M6x35	ボルト	4					
7	02310 0006	NUT ;M6	ナット	1					
8	14533 7030	PULLEY, FAN	ファンプーリー	1					
9	14538 7000	HOLDER, FAN	ファンホルダー :50	1					
10	14538 6910	HOLDER, FAN	ファンホルダー :10	1					
11	14530 6510	FAN, COOLING	クーリングファン COMPL	1					
12	01131 0675	BOLT ;M 6x75	ボルト	4					
13	14599 6670	GASKET	ガスケット ;W/P	1			N843;~143184 / N843L;~37060		
13	14599 6990	GASKET	ガスケット ;W/P	1			N843;1463185~ / N843L;37061~		
14	01080 0820	BOLT ;M8x20	ボルト	2					
15	06710 0022	HOSE BAND	ホースバンド	2					
16	14553 6051	HOSE	ホース	2					
17	14522 6450	COVER, THERMOSTAT	サーモスタットカバー	1					
18	14599 6051	GASKET	ガスケット ;サーモカバー	1					
19	14520 6220	THERMOSTAT COMPL	サーモスタット COMPL	1					
20	14521 6730	CASE.THERMOSTAT	サーモスタットケース	1					
21	14599 6710	GASKET	ガスケット ;サーモケース	1					
22	38572 0360	SWITCH ;THERMO	スイッチ ;サーモ	1					
23	38572 0011	SENSOR	センサー ;サーモメータ	1					
24	02310 0006	NUT ;M6	ナット	2					
25	19911 6370	CLAMP	クランプ	1					
26	01131 0645	BOLT ;M6x45	ボルト	2					
27	01151 0820	BOLT ;M8x20	ボルト	1					
28	06450 0030	PLUG	プラグ	1					

インジェクションポンプ、ライン  
FIG.110 INJECTION PUMP, LINES

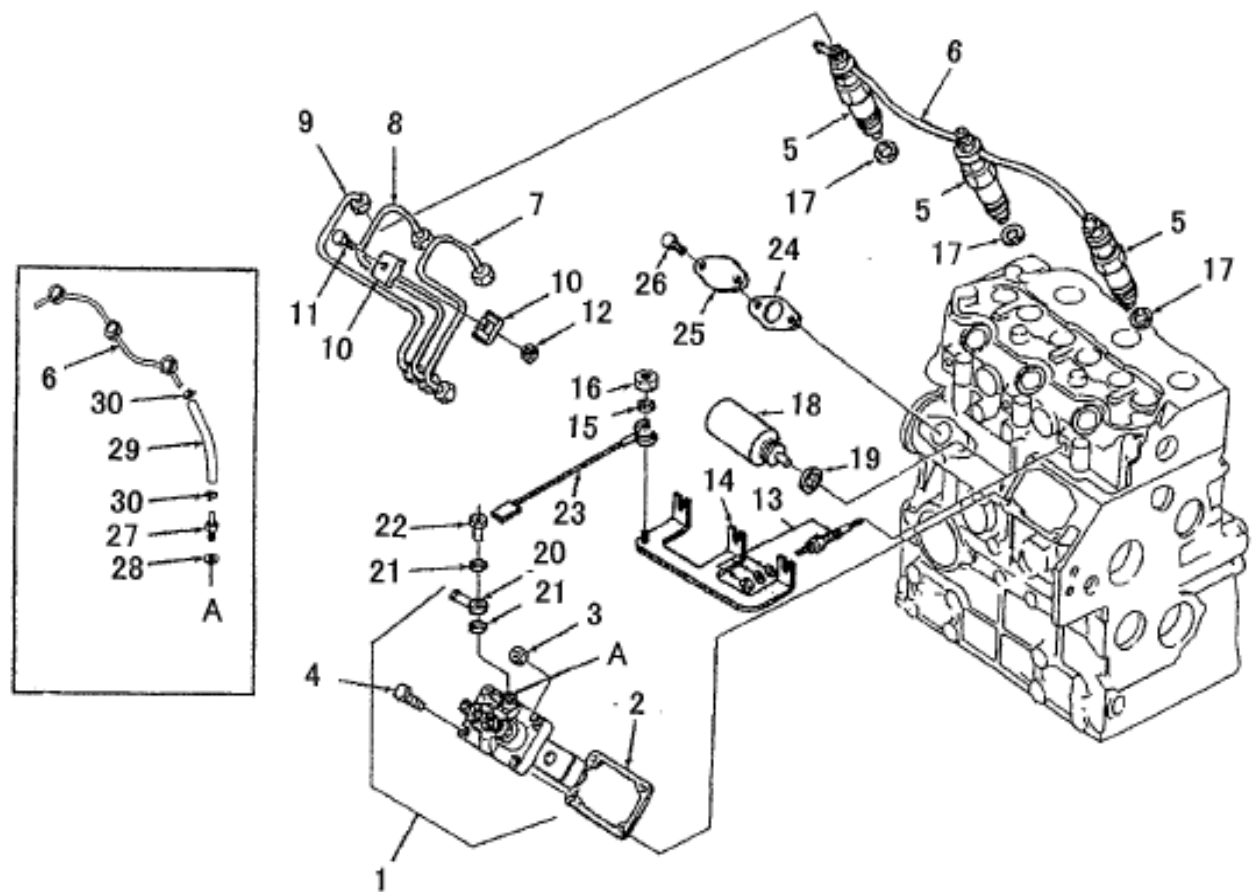

見出番号 KeyNo	部品番号 Parts No	部 品 名 称 Part Name	台当個数 Q'ty			互換性	適応号機 Application	型 寸 Description	備 考 Remarks
			314	374					
1	13101 7811	PUMP ASSY.INJECTION	1	1					
2	13142 6310	SHIM SET	1	1					
3	02310 0008	NUT ;M8	2	2					
4	01080 0820	BOLT ;M8x20	2	2					
5	13140 6360	INJECTOR ASSY	3	3					
6	13160 6960	PIPE.RETURN	1	1					
7	13150 7601	PIPE.INJECTION	1				CM314		
7	13150 1030	PIPE.INJECTION		1			CM374		
8	13150 7611	PIPE.INJECTION	1				CM314		
8	13150 1040	PIPE.INJECTION		1			CM374		
9	13150 7621	PIPE.INJECTION	1				CM314		
9	13150 1050	PIPE.INJECTION		1			CM374		
10	19910 6021	CLAMP	4	4					
11	01011 0625	BOLT ;M6x25	2	2					
12	02310 0006	NUT ;M6	2	2					
13	18536 6190	PLUG.GLOW	3	3					
14	18537 6140	CONNECTOR.GLOW	1	1					
15	02710 0004	SPRING WASHER	1	1					
16	02010 0004	NUT ;M4	1	1					
17	13142 6200	GASKET	3	3					
18	18520 6085	SOLENOID	1	1					
19	02510 0016	SEAL WASHER	1	1					
20	13124 6010	FITTING	1	1					
21	13129 6255	GASKET	2	2					
22	13124 6170	BOLT	1	1					
23	18560 6170	HARNESS.WIRE	1	1					
24	13099 6130	GASKET	1	1					
25	16520 6640	COVER	1	1					
26	01131 0612	SCREW	2	2					
27	19848 7920	CONNECTOR	1	1					
28	14099 6350	WASHER	1	1					
29	06820 4090	FUEL HOSE	1				CM314		
29	06820 4112	FUEL HOSE		1			CM374		
30	06720 0078	HOSE CLIP	2	2					

ノズル & ホルダ

FIG.111 NOZZLE, HOLDER

[illegible]

## オルタネータ マウント

### FIG.112 ALTERNATOR MOUNTING

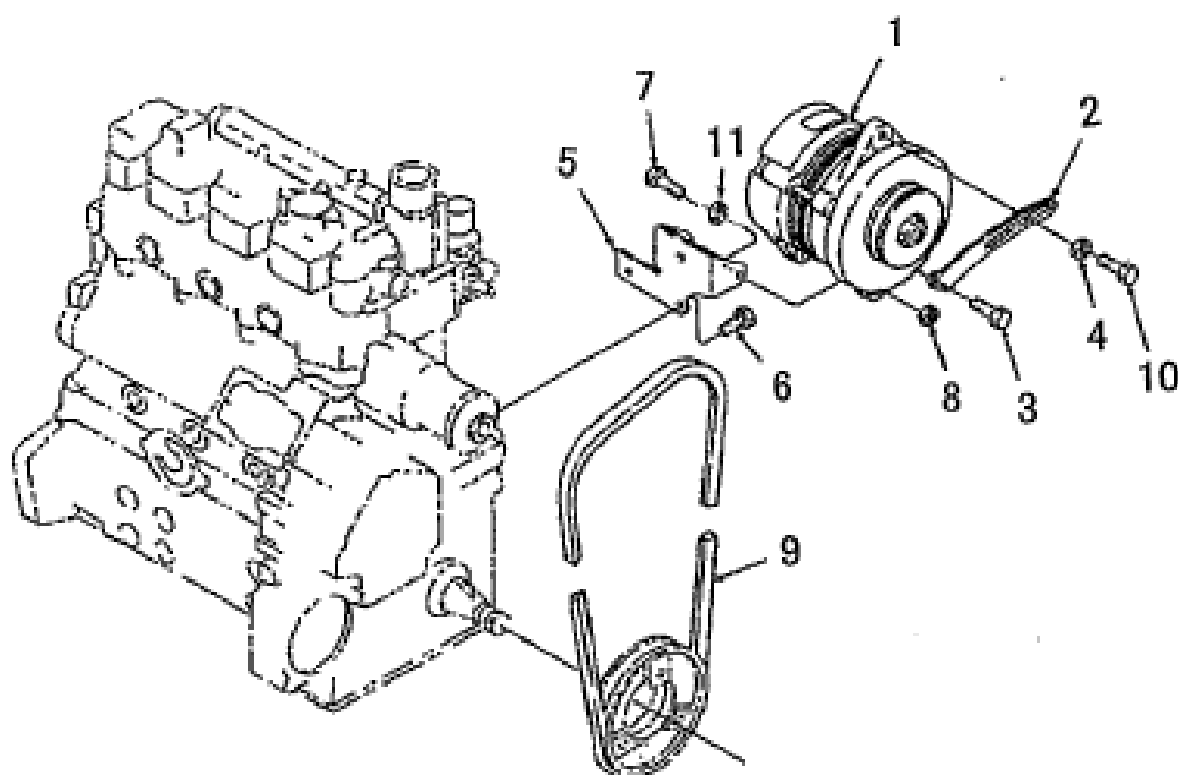
[illegible]

オルタネータ  
FIG.113 ALTERNATOR

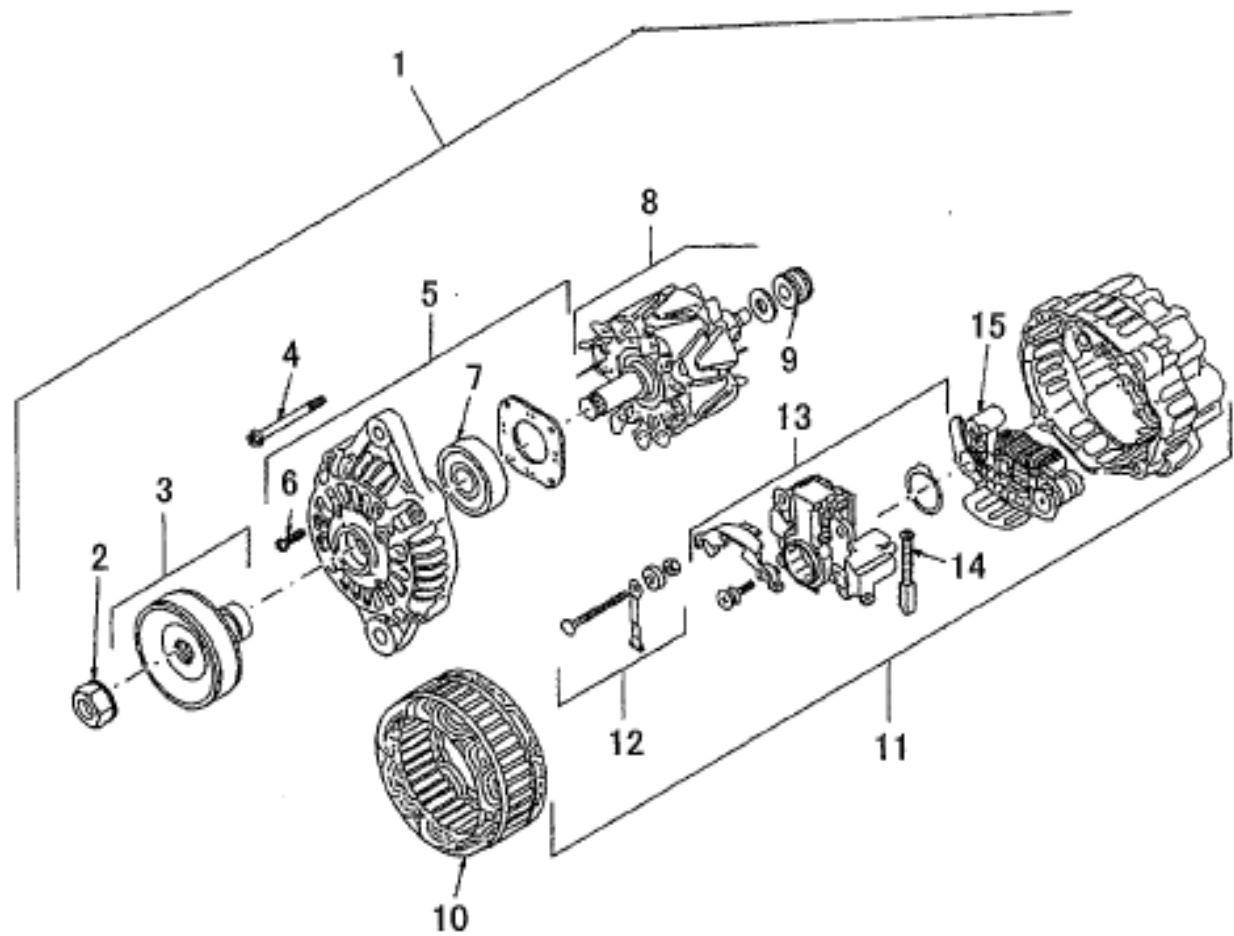

見出番号 KeyNo	部品番号 Parts No	部 品 名 称 Part Name		台当個数 Q'ty			互換性	適応号機 Application	型 寸 Description	備 考 Remarks
				ALL						
1	18504 6320	ALTERNATOR ASSY	オルタネータ ASSY	1						
2	18544 6269	NUT	ナット	1						
3	18543 6180	FAN	プーリ	1						
4	18544 6270	SCREW	スクリュ	1						
5	*	BRACKET, FRONT	ブラケット ASSY ;マエ	1						
6	18544 6271	SCREW	スクリュ	1						
7	18544 6272	BEARING	ベアリング	1						
8	*	ROTOR ASSY	ロータ ASSY	1						
9	18544 6274	BEARING	ベアリング	1						
10	*	STATOR	ステータ	1						
11	*	BRACKET, FRONT	ブラケット ASSY ;リヤ	1						
12	18544 6278	TERMINAL SET	ターミナル SET	1						
13	18544 6277	REGULATOR ASSY	レギュレータ ASSY	1						
14	18541 6480	BRUSH	ブラシ COMPL	1						
15	18544 6276	RECTIFIER ASSY	レクチファイア ASSY	1						

## エキゾーストマニフォールド

FIG.114 EXHAUST MANIFOLD

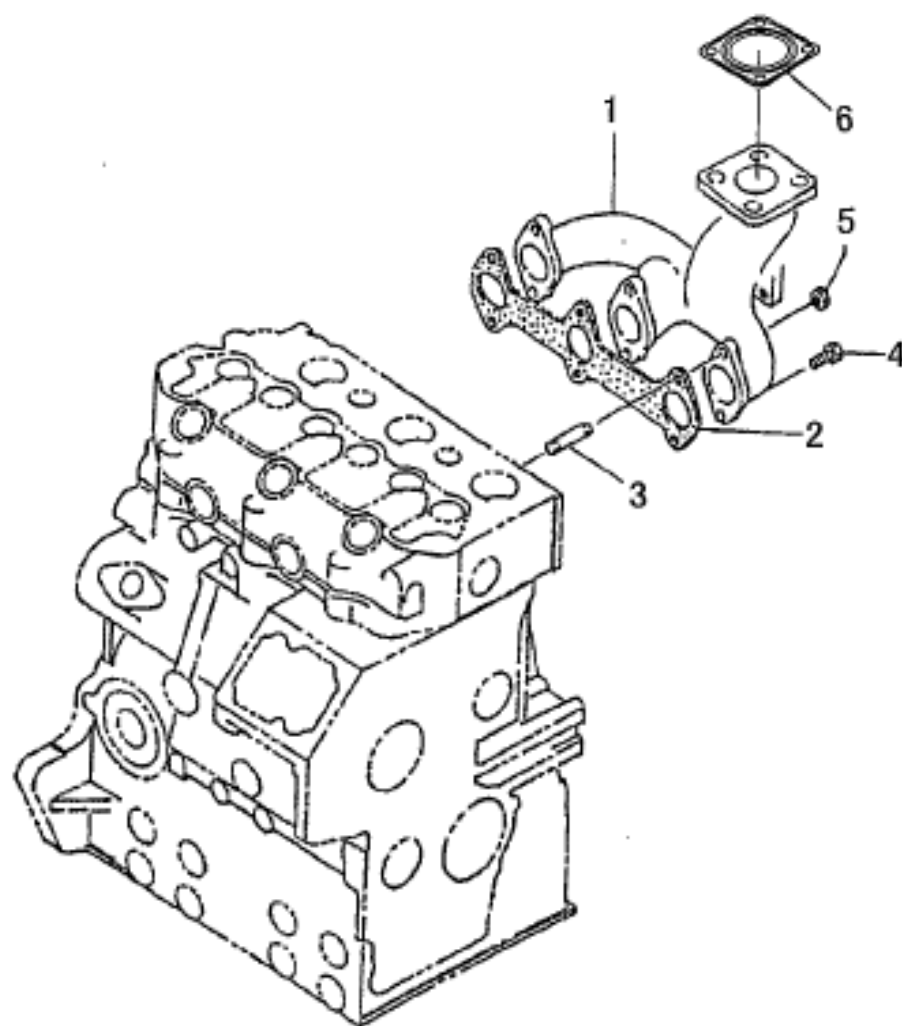
[illegible]



スターティングモーター ;CM314  
FIG.115 STARTING MOTOR ;CM314

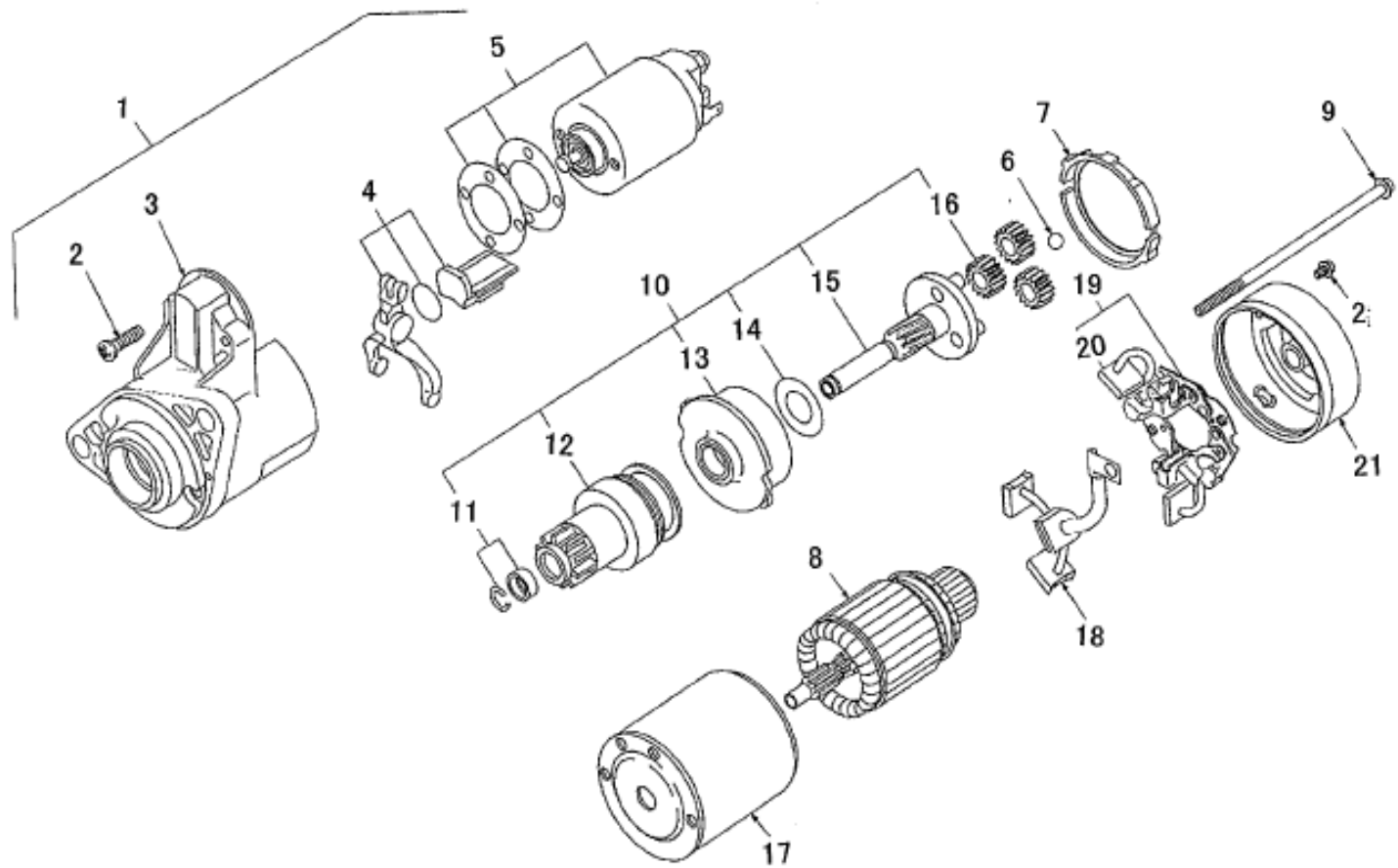

見出番号 KeyNo	部品番号 Parts No	部 品 名 称 Part Name	台当個数 Q'ty			互換性	適応号機 Application	型 寸 Description	備 考 Remarks
			314						
1	18508 6551	MOTOR ASSY, STARTING	スタータ ASSY	1					
2	18584 6468	SCREW SET	SET	1					
3	*	BRACKET ASSY, FRONT	ブラケットASSY、フロント	1					
4	18584 6615	LEVER SET	セツトレバー	1					
5	18581 6340	SWITCH ASSY	スイッチASSY	1					
6	18584 6616	BALL	ボール	1					
7	18584 6617	PACKING	パッキン	1					
8	18584 6684	ARMATURE	アーマチュア	1					
9	18584 6621	HEXAGON HEAD SET	ロツカホルツセット	1					
10	18586 6391	SHAFT ASSY, CLUTCH	シャフトASSY、クラツチ	1					
11	18584 6614	STOPPER SET	ストツパーセット	1					
12	*	CLUTCH	オーバランツングクラツチ	1					
13	*	GEAR ASSY	ギヤASSY	1					
14	*	WASHER	ワツシヤ	1					
15	*	SHAFT ASSY, GEAR	シャフトASSY、ギヤ	1					
16	*	GEAR ASSY	ギヤASSY	3					
17	*	YOKE ASSY	ヨークASSY	1					
18	18541 6490	BRUSH ASSY	ブツシュ ASSY	1					
19	18541 6500	BRUSH HOLDER ASSY	ブツシュホルダ ASSY	1					
20	*	SPRING SET	スプリングセット	1					
21	18584 6620	BRACKET ASSY, REAR	ブラケットASSY、リヤ	1					

スターティングモーター ;MC374  
FIG.116 STARTING MOTOR ;CM374

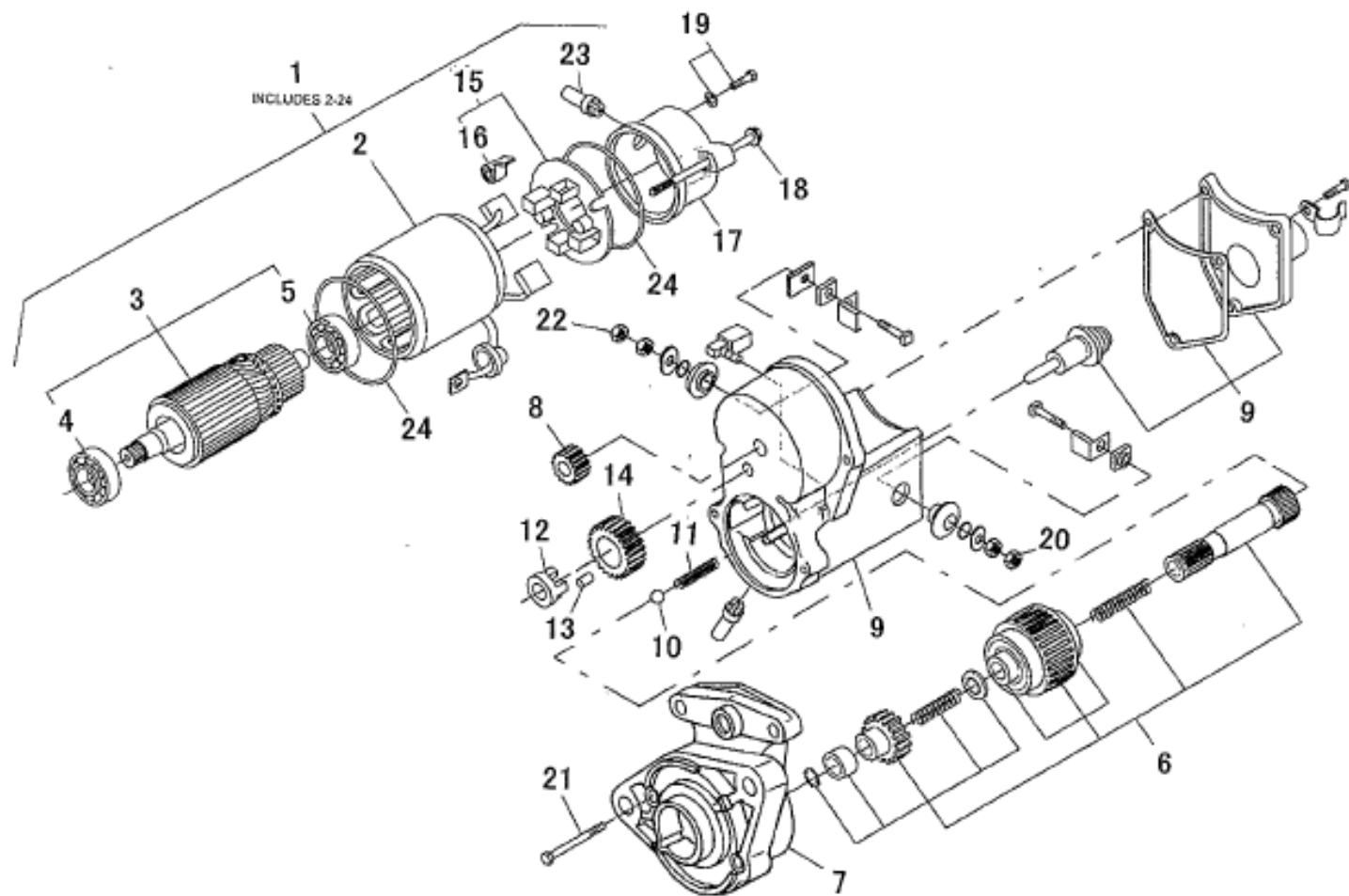

見出番号 KeyNo	部品番号 Parts No	部 品 名 称 Part Name	台当個数 Q'ty			互換性	適 応 号 機 Application	型 寸 Description	備 考 Remarks
			364						
1	18508 6530	MOTOR ASSY, STARTING	スタータ ASSY	1					
2	18584 6570	STARTER KIT	スタータ KIT	1					
3	18584 6571	ARMATURE ASSY	アーマチュア ASSY	1					
4	18584 6549	BALL BEARING	ボールベアリング	1					
5	18584 6583	BALL BEARING	ボールベアリング	1					
6	18586 6370	CLUTCH SUB ASSY	クラッチサブ ASSY	1					
7	18584 6572	HOUSING ASSY	ハウジング ASSY	1					
8	18584 6576	PINION	ピニオン	1					
9	18581 6360	SWITCH ASSY, MAGNETIC	マグネティクススイッチ ASSY	1					
10	18584 6286	STEEL BALL	スチールボール	1					
11	18584 6560	SPRING	スプリング	1					
12	18584 6551	RETAINER	リテーナ	1					
13	18584 6371	ROLLER	ローラ	5					
14	18584 6552	PINION	ピニオン	1					
15	18584 6573	HOLDER ASSY	ホルダ ASSY	1					
16	18584 6579	SPRING	スプリング	4					
17	18584 6574	FRAME	フレーム	1					
18	18584 6581	BOLT	ボルト	2					
19	18584 6582	SCREW	スクリュー	2					
20	18584 6378	NUT	ナット	1					
21	18584 6580	SCREW	スクリュー	2					
22	18584 6563	NUT	ナット	1					
23	18584 6562	BUSHING	ブッシング	1					
24	18584 6561	O-RING	O リング	2					

# CHASSIS

(シャシ編)

CM314・・・・N843

CM374・・・・N843L

フュエルハイカン、バッテリー  
FIG200 FUEL LINES , BATTERY

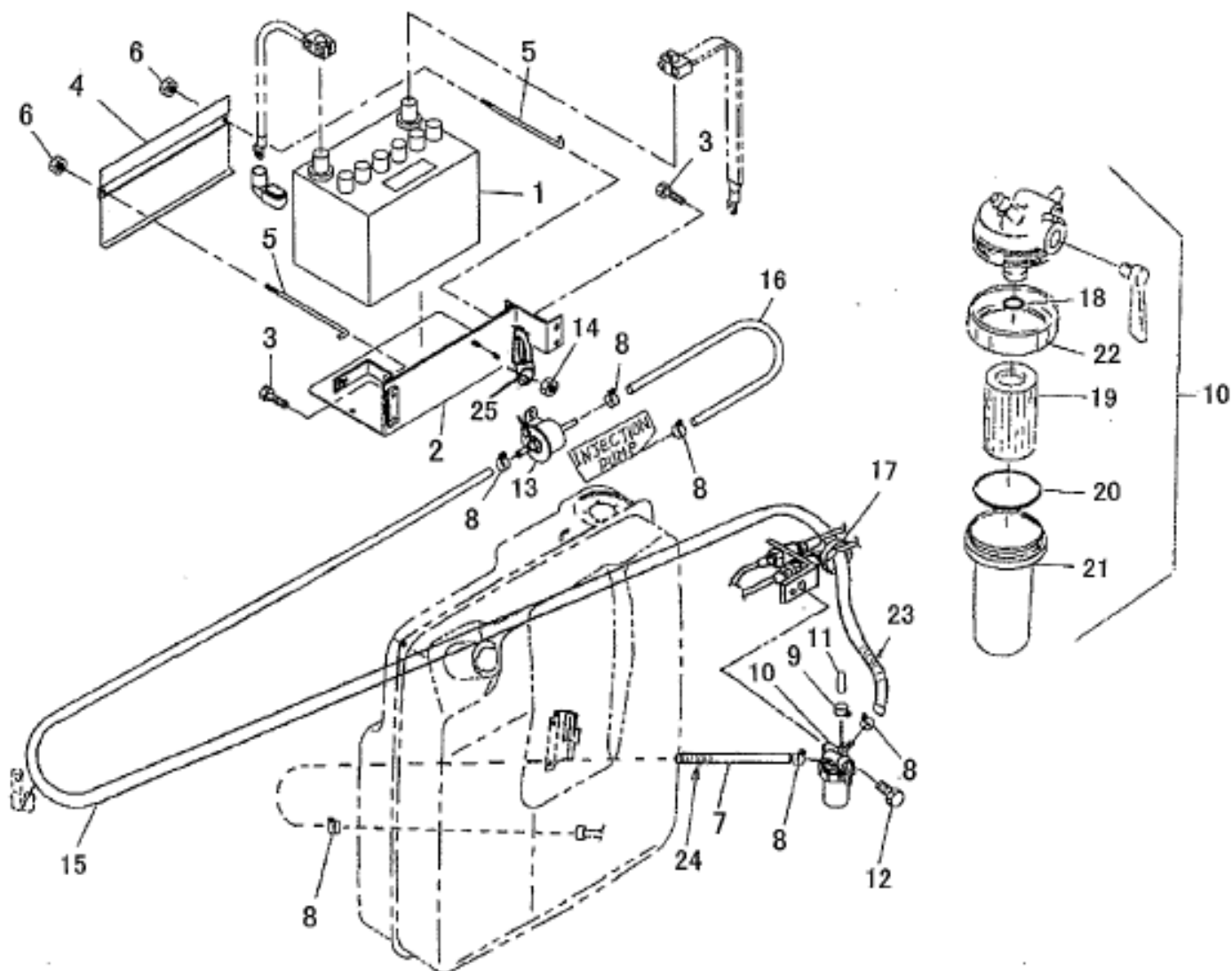

見出番号 KeyNo	部品番号 Parts No	部 品 名 称 Part Name		台当個数 Q'ty			互換性	適応号機 Application	型 寸 Description	備 考 Remarks
				ALL						
1	38951 0740	BATTERY, WET	バッテリー :75D26R	1				*1		
2	38910 1950	BATTERY STAND	バッテリースタンド	1						
3	01151 0825	BOLT ;M8x25	ボルト	4						
4	38941 0310	BATTERY COVER	バッテリーカバー	1						
5	38932 0231	BATTERY ROD	バッテリーロッド	2						
6	02150 0006	NUT ;M6	ナット	2						
7	36077 1060	FUEL PIPE	フュエルパイプ	1						
8	39875 0310	HOSE BAND	ホースバンド	6						
9	06720 0078	HOSE CLIP	ホースクリップ	1						
10	36030 0231	FUEL FILTER ASSY	フュエルフィルタ ASSY	1						
11	13164 6010	RUBBER CAP	キャップ	1						
12	01151 0840	BOLT ;M8x40	ボルト	1						
13	36080 0040	FUEL PUMP	フュエルポンプ	1						
14	02240 0006	U NUT ;M6	Uナット	2						
15	36077 1080	FUEL PIPE	フュエルパイプ	1						
16	36077 1070	FUEL PIPE	フュエルパイプ	1						
17	39875 0150	BAND	バンド	1						
18	05210 9130	O-RING	Oリング	1						
19	36072 0130	FILTER ELEMENT	フィルタエレメント	1						
20	05210 9131	O-RING	Oリング	1						
21	36071 0060	FILTER CUP	フィルタカップ	1						
22	36074 0123	NUT ;FILTER	ナット ;フィルタ	1						
23	38589 1118	TUBE	コルゲートチューブ	1				*3		
24	38589 1118	TUBE	コルゲートチューブ	1				*4		
25	39911 3630	CLAMP	クランプ	1						
2	38910 1951	BATTERY STAND	バッテリースタンド	1				*2		
	*1 CM314 : 10001 - 10171 CM374 : 10001 - 10361									
	*2 CM314 : 10172 - CM374 : 10362 -									
	*3 CM314 : 10063 - CM374 : 10170 -									
	*4 CM314 : 10180 - CM374 : 10370 -									

FIG201 FUEL TANK

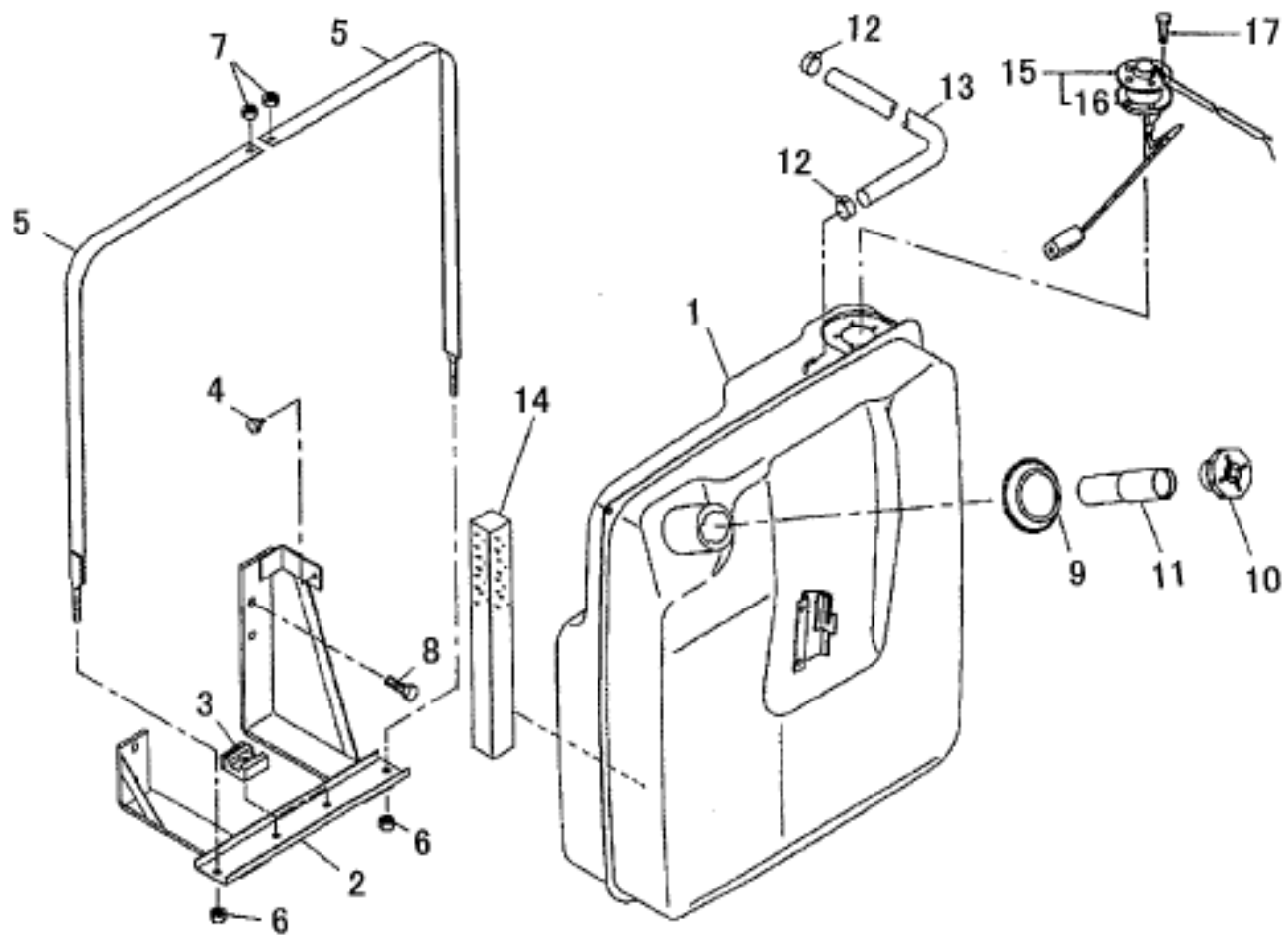
[illegible]

エアクリーナ、マフラ  
FIG202 AIR CLEANER , MUFFER

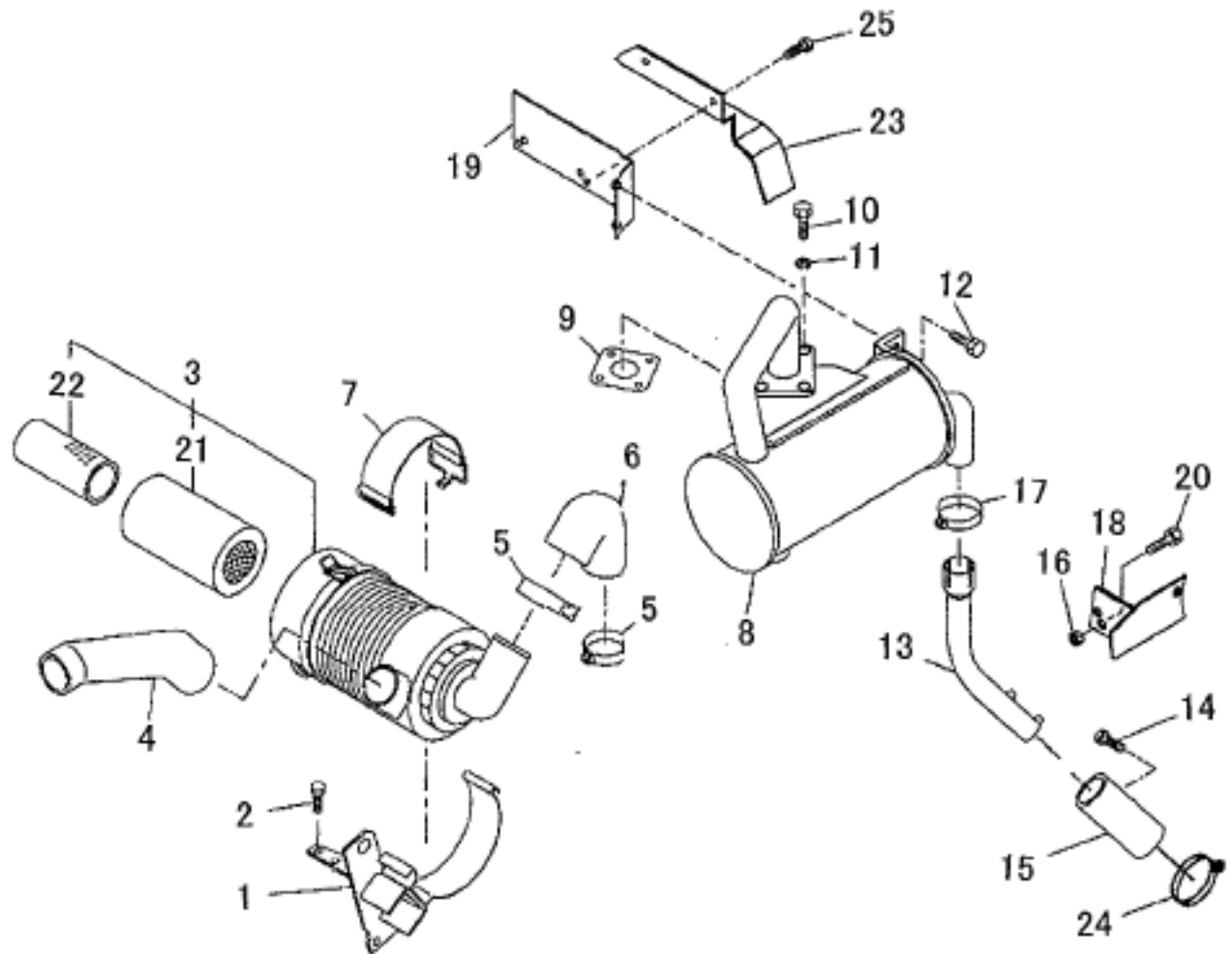

見出番号 KeyNo	部品番号 Parts No	部 品 名 称 Part Name		台当個数 Q'ty			互換性	適応号機 Application	型 寸 Description	備 考 Remarks
				314	374					
1	31460 1871	HOLDER	エアクリーナササエ	1				CM314		
1	31460 1701	HOLDER	エアクリーナササエ		1			CM374		
2	01151 0816	BOLT ;M8x16	ボルト	3	3					
3	31450 0860	AIR CLEANER ASSY	エアクリーナ ASSY	1	1					
4	31454 1250	AIR CLEANER HOSE	エアクリーナホース ;IN	1	1					
5	06710 0062	HOSE BAND	ホースバンド	2	2					
6	31454 1890	AIR CLEANER HOSE	エアクリーナホース ;OUT	1				CM314		
6	31454 1680	AIR CLEANER HOSE	エアクリーナホース ;OUT		1			CM374		
7	39811 9972	RUBBER	ゴム;エアクリーナササエ	1	1					
8	31410 2650	MUFFER ASSY	マフラ ASSY	1	1					
9	31499 0013	GASKET	ガスケット	1	1					
10	01010 9337	BOLT ;M8x20	ボルト	4	4					
11	02710 0008	SPRING WASHER	スプリングワッシャ	4	4					
12	01181 0816	BOLT ;M8x16	ボルト	2	2					
13	31410 2660	EXHAUST PIPE	テールパイプ	1				CM314		
13	31410 2670	EXHAUST PIPE	テールパイプ		1			CM374		
14	01010 9206	BOLT ;M6x12	ボルト	2	2					
15	31414 1320	COVER ;PIPE	カバー :パイプ	1	1					
16	02090 0010	NUT ;M10	ナット	2	2					
17	39875 0260	HOSE BAND	ホースバンド	1	1					
18	31443 0691	STAY	マフラステー	1	1					
19	31443 0670	STAY	ステー :マフラ	1	1					
20	01031 1040	BOLT ;M10x40	ボルト	2	2					
21	31453 1176	FILTER COMP	フィルターCOMP	1	1					
22	31453 1177	2ND FILTER COMP	セカンド フィルターCOMP	1	1					
23	35075 5850	COVER ;FLYWHEEL	カバー :フライホイール	1	1			*1		
24	39875 0440	HOSE BAND	ホースバンド	1	1					
25	01151 0816	BOLT ;M8x16	ボルト	2	2					
23	35075 6340	COVER ;FLYWHEEL	カバー :フライホイール	1	1			*2		
	*1 CM314 : 10001 - 10149 CM374 : 10001 - 10344									
	*2 CM314 : 10150 - CM374 : 10345 -									

ミッション、ギヤ  
FIG.203 TRANSMISSION, GEARS

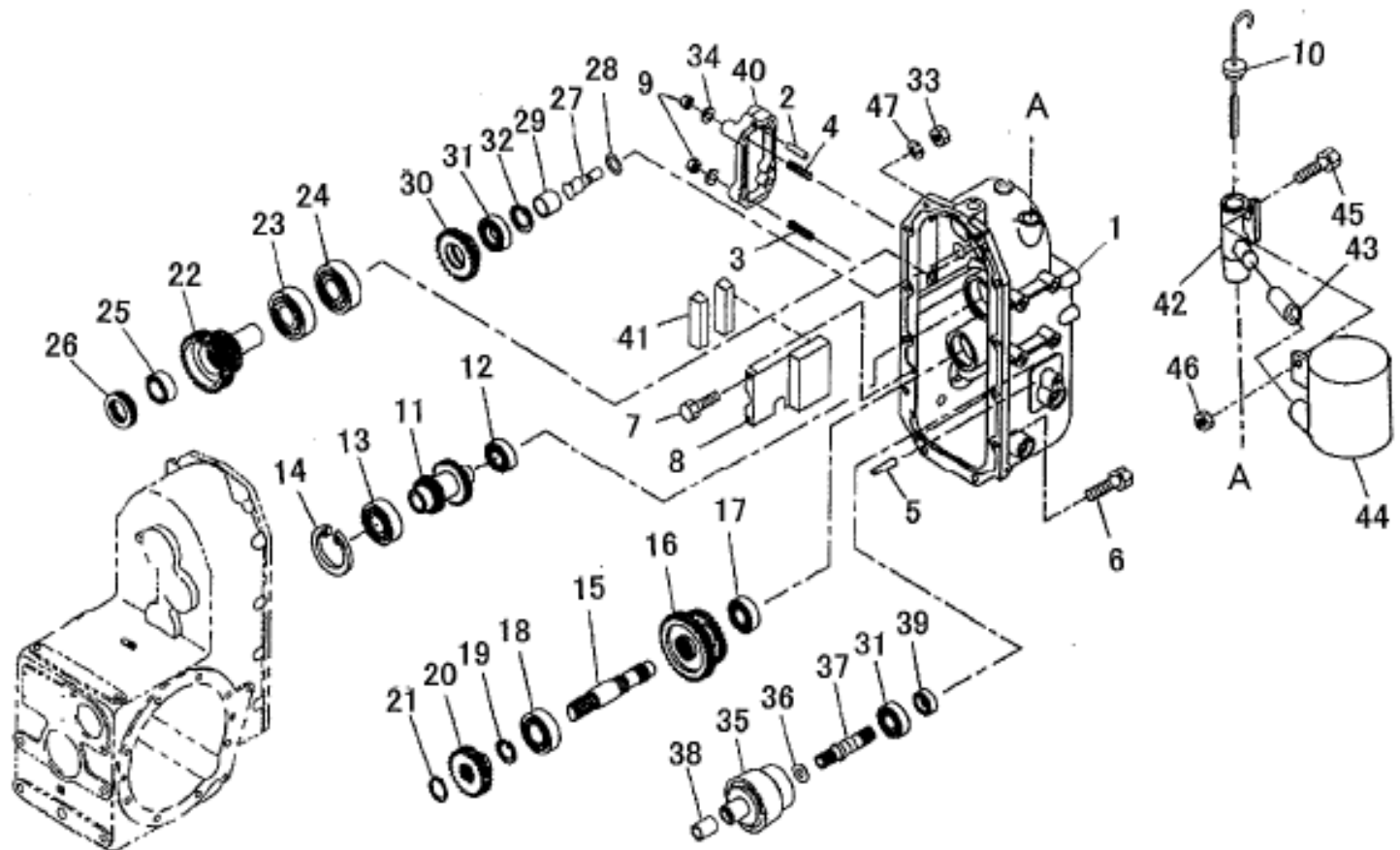

見出番号 KeyNo	部品番号 Parts No	部 品 名 称 Part Name	台当個数			互換性	適応号機 Application	型 寸 Description	備 考 Remarks
			ALL						
1	32211 9080	MISSION CASE ;COVER	ミッションケース カバー	1					
2	03050 0820	DOWEL PIN	ノックピン	2					
3	01211 1035	STUD BOLT	スタッドボルト	2					
4	01211 1050	STUD BOLT	スタッドボルト	2					
5	03050 1025	DOWEL PIN	ノックピン	1					
6	01151 1030	BOLT ;M10x30	ボルト	10					
7	01114 0610	BOLT ;M6x10	ボルト	2					
8	39956 8660	PLATE	プレート	1					
9	02100 0010	NUT ;M10x1.25	ナット	4					
10	39840 0550	OIL GAUGE	オイルゲージ	1					
11	32252 1520	MAIN SHAFT	メインシャフト	1					
12	04010 6006	BALL BEARING	ボールベアリング	1					
13	04010 6207	BALL BEARING	ボールベアリング	1					
14	03650 0072	SNAP RING	スナップリング	1					
15	32253 1610	COUNTER SHAFT	カウンタシャフト	1					
16	32236 1500	SLIDE GEAR B	スライドギヤ B	1					
17	04010 6204	BALL BEARING	ボールベアリング	1					
18	04010 9054	BALL BEARING	ボールベアリング	1					
19	03650 0052	SNAP RING	スナップリング	1					
20	32232 5740	FIXING GEAR A	コティギヤ A	1					
21	03610 0025	SNAP RING	スナップリング	1					
22	32072 0290	COUPLING	カップリング	1					
23	04010 6207	BALL BEARING	ボールベアリング	1					
24	04010 6206	BALL BEARING	ボールベアリング	1					
25	39856 6480	NEEDLE BEARING	ニードルベアリング	1					
26	39856 6470	THRUST BEARING	スラストベアリング	1					
27	32253 1630	COUNTER SHAFT	カウンタシャフト	1					
28	05210 0110	O-RING	Oリング	1					
29	39923 5520	COLLAR	カラー	1					
30	32237 1980	COUNTER GEAR A	カウンタギヤ A	1					
31	04010 6004	BALL BEARING	ボールベアリング	2					
32	03650 0042	SNAP RING	スナップリング	1					
33	02090 0014	NUT ;M14	ナット	1					
34	02710 0010	SPRING WASHER	スプリングワッシャ	4					
35	32008 0101	CLUTCH ASSY	クラッチ ASSY	1					

トランスミッション、ギヤ  
FIG.203 TRANSMISSION, GEARS

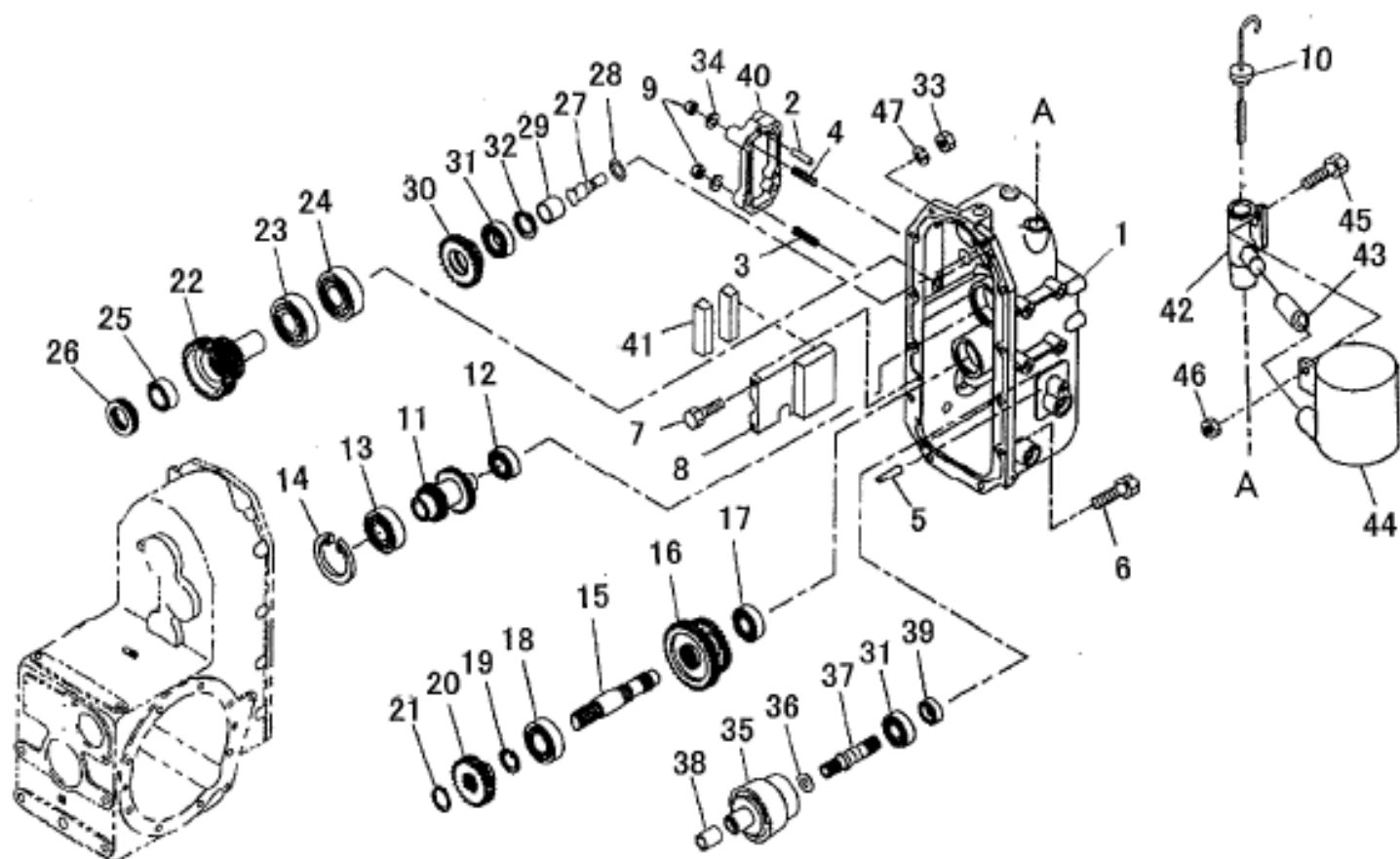

見出番号 KeyNo	部品番号 Parts No	部 品 名 称 Part Name	台当個数			互換性	適 応 号 機 Application	型 寸 Description	備 考 Remarks
			ALL						
36	39926 1500	THRUST WASHER	スラストワッシャ	1			*1		
37	32251 3460	DRIVE SHAFT	ドライブシャフト	1			*1		
38	39851 1930	BUSHING	ブッシュ	1					
39	05020 2220	OIL SEAL	オイルシール	1					
40	32221 3450	COVER	ケースカバー	1					
41	32491 0090	MAGNET	マグネット	2					
42	34061 5881	ADAPTER	アダプタ : チュウニュー	1					
43	34069 2490	OIL HOSE	オイルホース	1					
44	36010 2060	OIL TANK	オイルタンク	1					
45	01080 0616	BOLT : M6x16	ボルト	1					
46	02130 0006	NUT : M6	ナット	1					
47	02710 0014	SPRING WASHER	スプリングワッシャ	1					
36	39926 1320	THRUST WASHER	スラストワッシャ	1			*2		
37	32251 4660	DRIVE SHAFT	ドライブシャフト	1			*2		
*1 CM314 : 10001 - 10165 CM374 : 10001 - 10361									
*2 CM314 : 10166 - CM374 : 10362 -									



トランスミッション、シフタ  
FIG.204 TRANSMISSION , SHIFTER

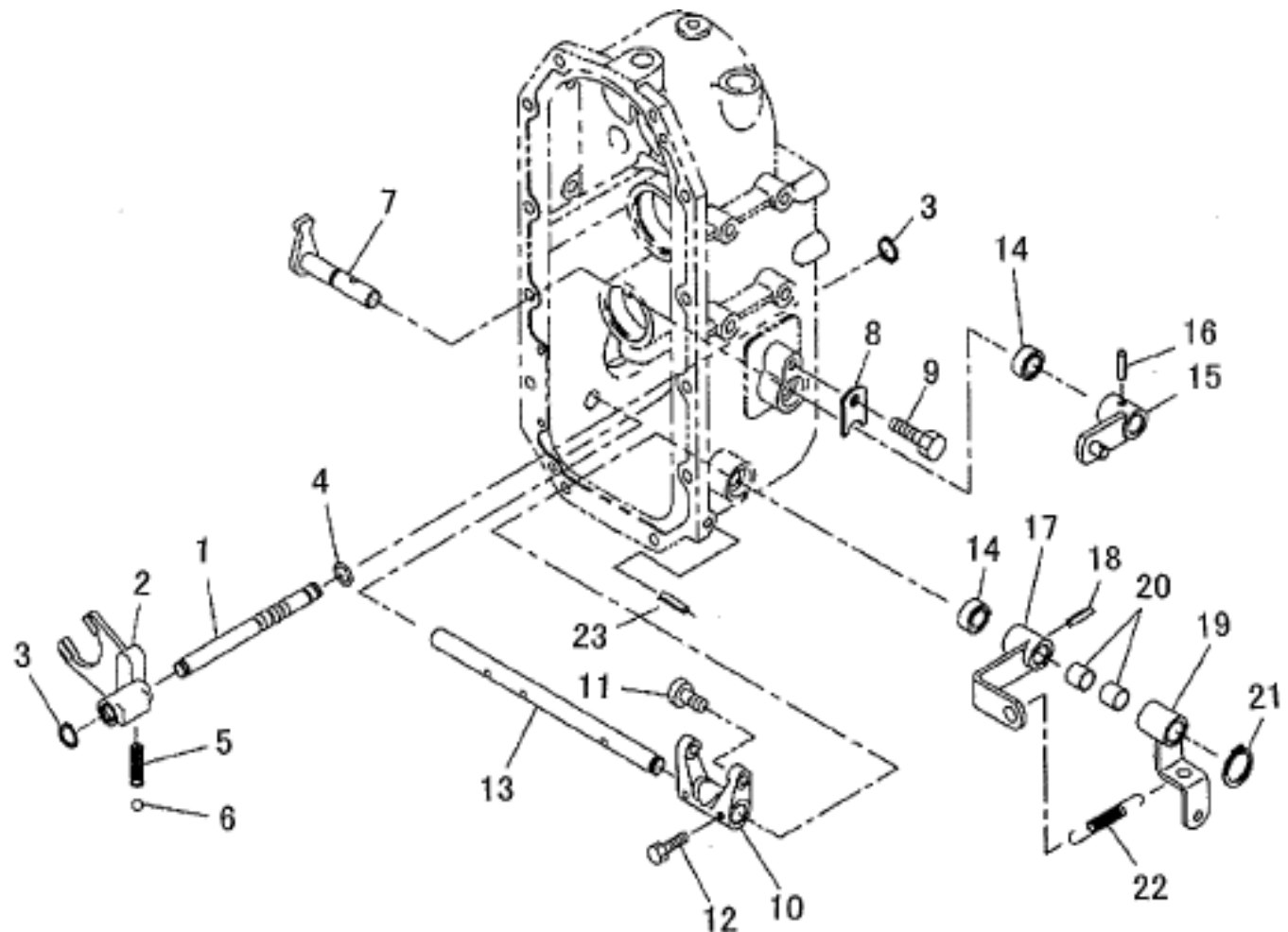

見出番号 KeyNo	部品番号 Parts No	部 品 名 称 Part Name		台当個数			互換性	適 応 号 機 Application	型 寸 Description	備 考 Remarks
				ALL						
1	32431 2960	SHIFTER ROD	シフタロッド	1						
2	32441 2390	SHIFTER FORK	シフタフオーク	1						
3	03680 0010	SNAP RING	スナップリング	2						
4	05210 0100	O-RING	Oーリング	1						
5	39821 0280	SPRING	スプリング	1						
6	04810 0010	STEEL BALL	スチールボール	1						
7	32420 2700	SHIFT ARM	シフトアーム	1						
8	39956 4790	PLATE	プレート	1						
9	01151 0812	BOLT ;M8x12	ボルト	1						
10	32441 2290	SHIFTER FORK	シフタフオーク	1						
11	39961 2150	PIN	ピン	2						
12	01070 0625	BOLT ;M6x25	ボルト	2						
13	32021 0370	SHAFT :4WD	シャフト :4WD	1						
14	05020 3115	OIL SEAL	オイルシール	2						
15	32410 6720	CHANGE LEVER :RANGE	チェンジレバー :フクシタ	1						
16	03030 0632	SPRING PIN	スプリングピン	1						
17	32410 6610	CHANGE LEVER :4WD	チェンジレバー :4WD	1						
18	03030 0628	SPRING PIN	スプリングピン	1						
19	32410 6620	CHANGE LEVER :4WD	チェンジレバー :4WD	1						
20	39851 1310	BUSHING	ブッシュ	2						
21	03610 0015	SNAP RING	スナップリング	1						
22	39821 4450	SPRING	スプリング	1						
23	03030 0850	SPRING PIN	スプリングピン	1						

トランスミッション、ドライブピニオン  
FIG.205 TRANSMISSION , DRIVE PINION

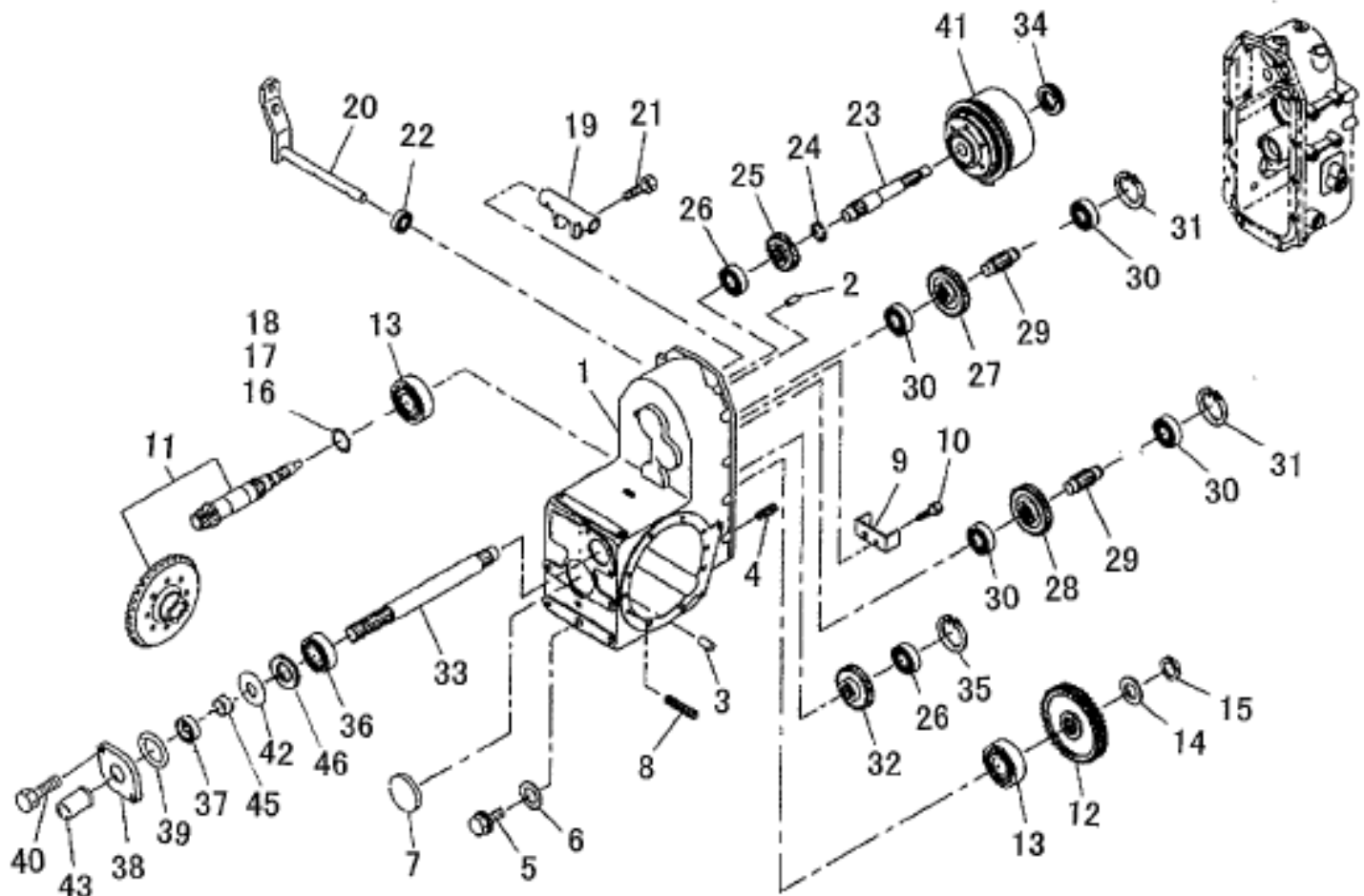

見出番号 KeyNo	部品番号 Parts No	部 品 名 称 Part Name		台当個数			互換性	適応号機 Application	型 寸 Description	備 考 Remarks
				ALL						
1	32211 9060	MISSION CASE	ミッションケース	1						
2	03050 0820	DOWEL PIN	ノックピン	2						
3	03050 1032	DOWEL PIN	ノックピン	4						
4	01211 1025	STUD BOLT	スタッドボルト	2						
5	06460 0016	PLUG	ツバツキプラグ :M16	1						
6	02510 0016	SEAL WASHER	シールワッシャ	1						
7	32214 0270	PLUG	シールカバー	1						
8	01211 1040	STUD BOLT	スタッドボルト	2						
9	32012 0500	PLATE	プレート	1						
10	01151 1025	BOLT :M10x25	ボルト	2						
11	32205 1500	DRIVE PINION ASSY	ドライブピニオン ASSY	1						
12	32232 5750	FIXING GEAR A	コティギヤA	1						
13	04253 2206	TAPER ROLLER BEARING	テーパローラベアリング	2						
14	02610 0024	WASHER	ワッシャ	1						
15	02010 9079	NUT :M24x1.5	ナット	1						
16	19828 0630	SHIM :0.1T	シム :0.1T	1						
17	19928 0640	SHIM :0.2T	シム :0.2T	1						
18	19928 0650	SHIM :0.5T	シム :0.5T	1						
19	32026 0200	CLUTCH FORK	クラッチフォーク	1						
20	32020 1200	CLUTCH SHAFT	クラッチシャフト PTO	1						
21	01070 0625	BOLT :M6x25	ボルト	2						
22	05020 3115	OIL SEAL	オイルシール	1						
23	32251 4580	DRIVE SHAFT	ドライブシャフト	1						
24	03610 0025	SNAP RING	スナツプリング	1						
25	32232 5760	FIXING GEAR A	コティギヤA	1						
26	04010 6304	BALL BEARING	ボールベアリング	2						
27	32232 7130	FIXING GEAR A	コティギヤA :PTO	1						
28	32232 7150	FIXING GEAR A	コティギヤA :PTO	1						
29	32253 1621	COUNTER SHAFT	カウンタシャフト	2						
30	04010 6204	BALL BEARING	ボールベアリング	4						
31	03650 0047	SNAP RING	スナツプリング	2						
32	32232 7140	FIXING GEAR A	コティギヤA	1						
33	32259 0820	PTO SHAFT	PTOシャフト	1				*1		
34	39856 6470	THRUST BEARING	スラストベアリング	1						
35	03650 0052	SNAP RING	スナツプリング	1						

## トランスミツション、ドライブビニオン

FIG.205 TRANSMISSION , DRIVE PINION

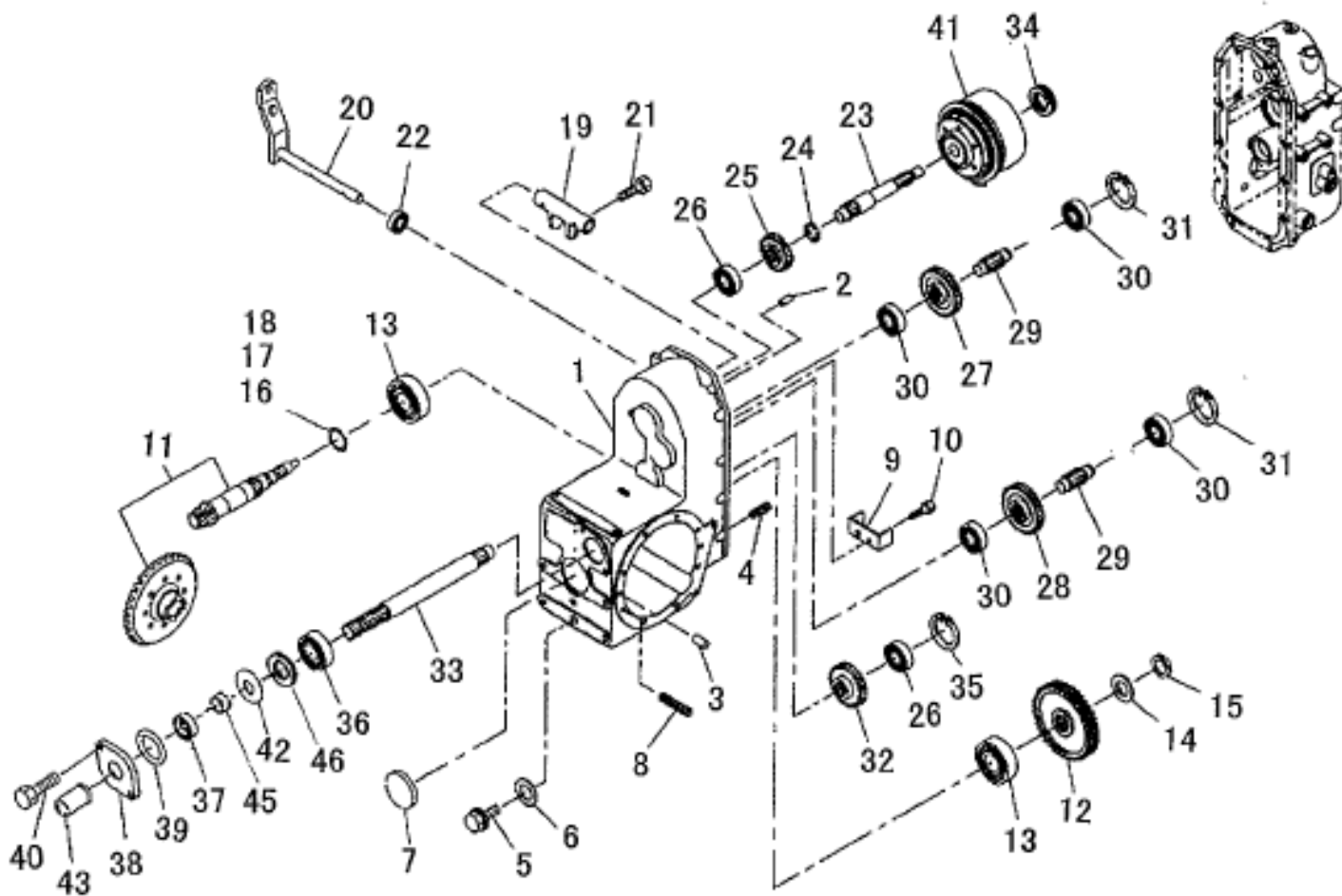
[illegible]

クラッチASSY ;PTO  
FIG.206 CLUTCH ASSY ;PTO

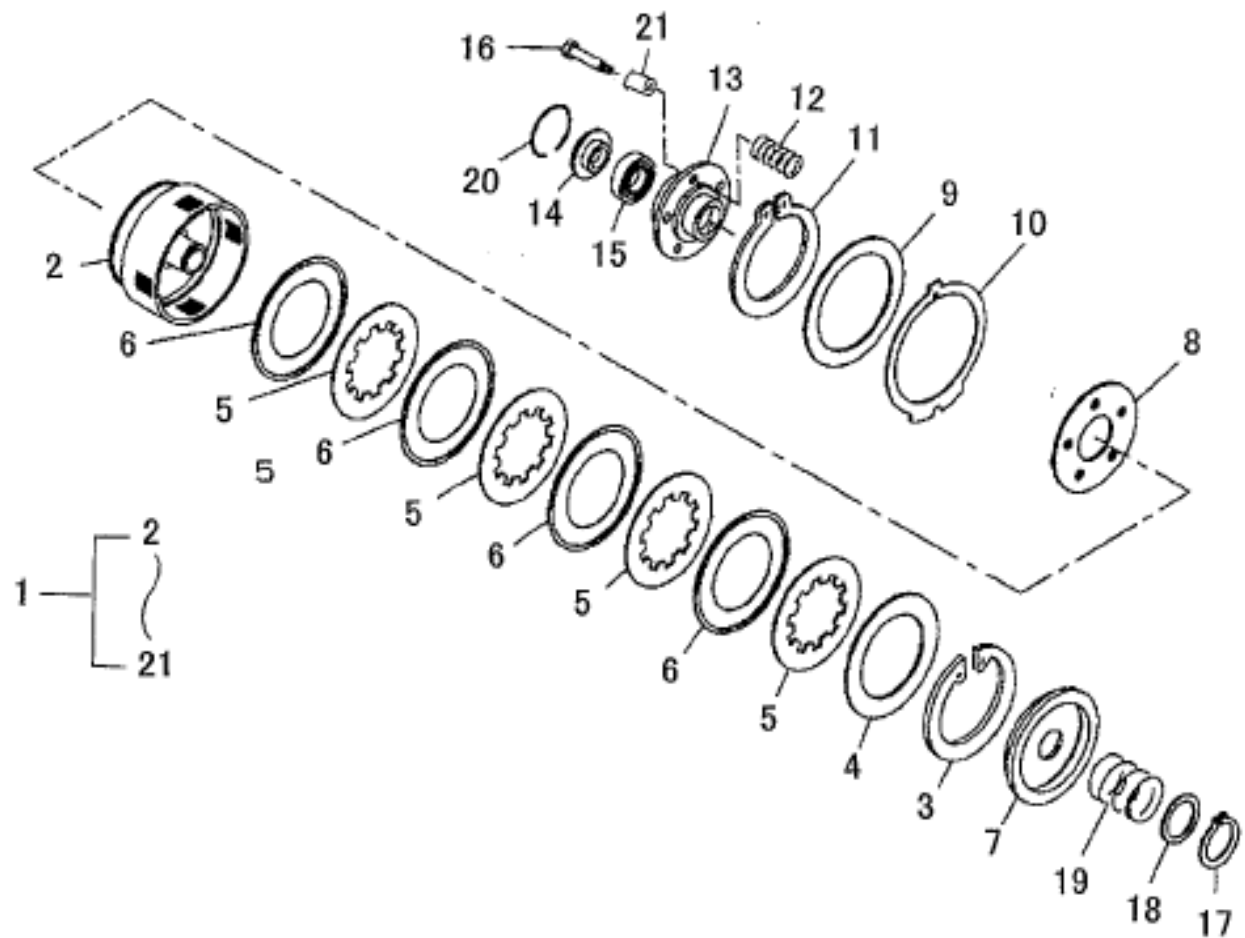

見出番号 KeyNo	部品番号 Parts No	部 品 名 称 Part Name	台当個数			互換性	適 応 号 機 Application	型 寸 Description	備 考 Remarks
			ALL						
1	32004 0924	CLUTCH ASSY ;PTO	クラッチASSY ;PTO	1					
2	*	CASE CLUTCH	ケース ;クラッチ	1					
3	*	SNAP RING	スナツプリング	1					
4	32069 0106	BACK PLATE	バックプレート	1					
5	32069 0130	DISC PLATE	ディスクプレート	4					
6	32069 0108	SEPARATE PLATE ASSY	セパレートプレート	4					
7	*	PRESSURE PLATE	プราชツヤプレート	1					
8	*	BACK PLATE	バックプレート	1					
9	32069 0154	PRESSURE PLATE	プราชツヤプレート	1					
10	32069 0149	BRAKE DISC	ブレーキディスク	1					
11	*	SNAP RING	スナツプリング	1					
12	*	CLUTCH SPRING	クラツチスプリング	6					
13	*	CLUTCH LIFTER	クラツチリフター	1					
14	*	HOLDER BEARING	ホルダーベアリング	1					
15	39856 0730	THR. BALL BEARING	スラストボールベアリング	1					
16	*	BOLT	ボルト	6					
17	03610 0030	SNAP RING	スナツプリング	1					
18	32069 0111	WASHER SPRING	ワツシヤスプリング	1					
19	32069 0112	BRAKE SPRING	ブレーキスプリング	1					
20	*	SNAP RING	スナツプリング	1					
21	32069 0156	COLLAR	カラー	6					

デフ、フロントアクスル  
FIG.207 DIFFERENTIAL , FRONT AXLE

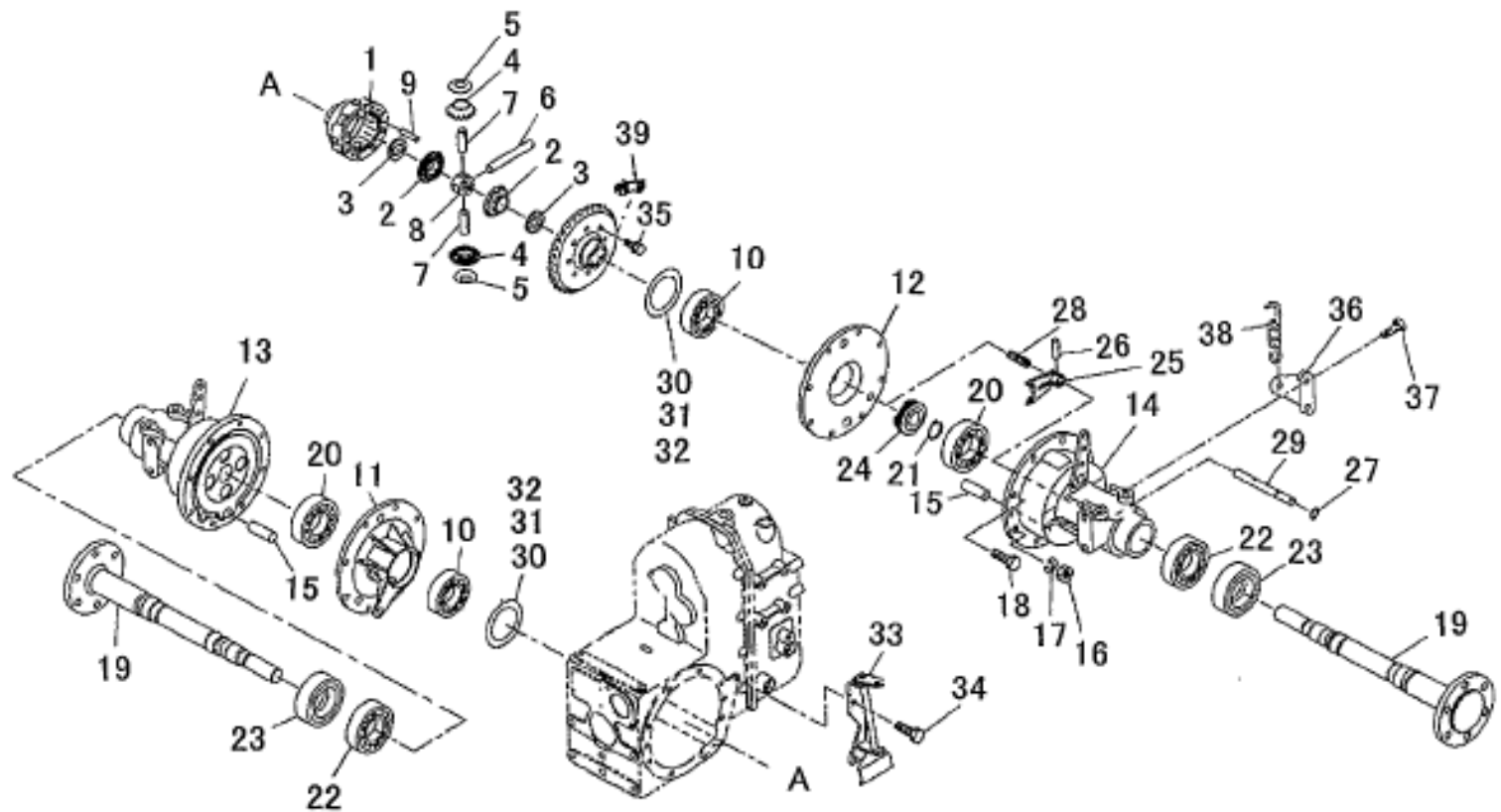

見出番号 KeyNo	部品番号 Parts No	部 品 名 称 Part Name	台当個数			互換性	適 応 号 機 Application	型 寸 Description	備 考 Remarks
			ALL						
1	32611 0593	DIFF HOUSING	デフケーシング	1					
2	32614 0030	DIFF GEAR	デフギヤ	2					
3	39926 1250	THRUST WASHER	スラストワッシャ	2					
4	32616 0030	DIFF PINION	デフピニオン	4					
5	39926 0130	THRUST WASHER	スラストワッシャ	4					
6	32613 0472	PINION SHAFT	ピニオンシャフト	1					
7	32613 0343	PINION SHAFT	ピニオンシャフト	2					
8	32617 0060	JOINT	ピニオンシャフトコマ	1					
9	03050 0625	DOWEL PIN	ノックピン	3					
10	04010 6010	BALL BEARING	ボールベアリング	2					
11	32622 0420	BEARING CARRIER ;L.H	デフウケ ;L.H	1			*1		
12	32622 0430	BEARING CARRIER ;R.H	デフウケ ;R.H	1			*1		
13	*	BRAKE ASSY ;L.H	ブレーキ ASSY :L	1			*1		
14	*	BRAKE ASSY ;R.H	ブレーキ ASSY :R	1			*1		
15	32826 0170	ANCHOR PIN	アンカーピン	2			*1		
16	02101 0010	NUT ;M10x1.25	ナット	4					
17	02710 0010	SPRING WASHER	スプリングワッシャ	4					
18	01151 1040	BOLT ;M10x40	ボルト	12					
19	32630 1770	WHEEL SHAFT	ホイールシャフト	2					
20	04010 6208	BALL BEARING	ボールベアリング	2			*1		
21	03610 0040	SNAP RING	スナップリング	2					
22	04010 6008	BALL BEARING	ボールベアリング	2					
23	05060 9047	OIL SEAL	オイルシール ;QLNY45	2					
24	32661 0181	DIFF LOCK CLUTCH	デフロッククラッチ	1					
25	32657 0400	DIFF LOCK FORK	デフロックフォーク	1					
26	03030 0628	SPRING PIN	スプリングピン	1					
27	05210 0110	O-RING	O リング	1					
28	49821 1470	SPRING	スプリング	1					
29	32653 0330	DIFF SHAFT	デフロックシャフト	1					
30	19928 0750	SHIM ;0.1T	シム ;0.1T	1					
31	19928 0760	SHIM ;0.2T	シム ;0.2T	1					
32	19928 0770	SHIM ;0.5T	シム ;0.5T	1					
33	32655 0210	DIFFLOCK LEVER	デフロックレバー	1					
34	01080 0816	BOLT ;M8x16	ボルト	2					
35	01031 1030	BOLT ;M10x30	ボルト	8					

## デフ、フロントアクスル

### FIG.207 DIFFERENTIAL , FRONT AXLE

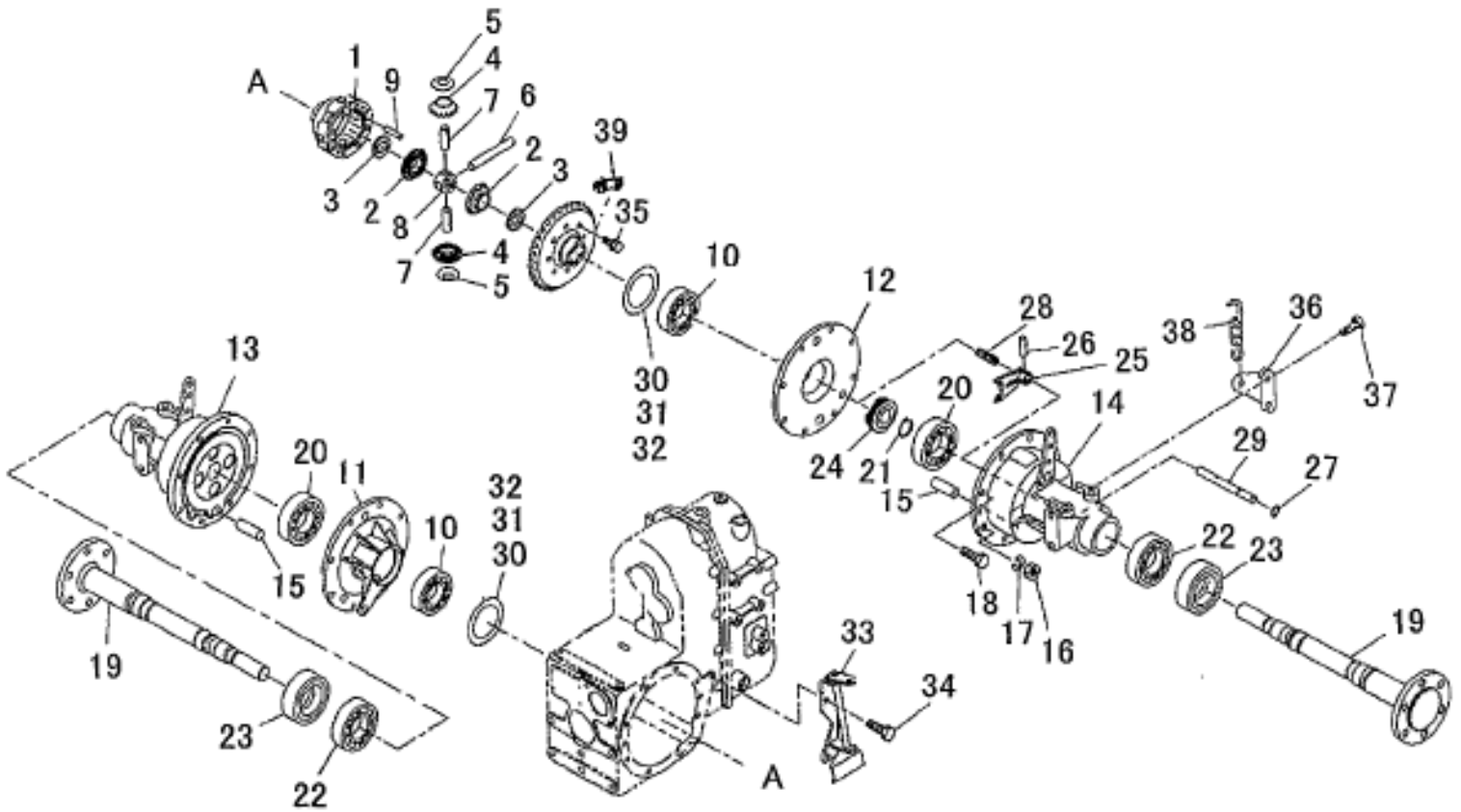
[illegible]

## ブレーキ ASSY :旧部品

**FIG.208 BRAKE ASSEMBLY ;CURRENT**

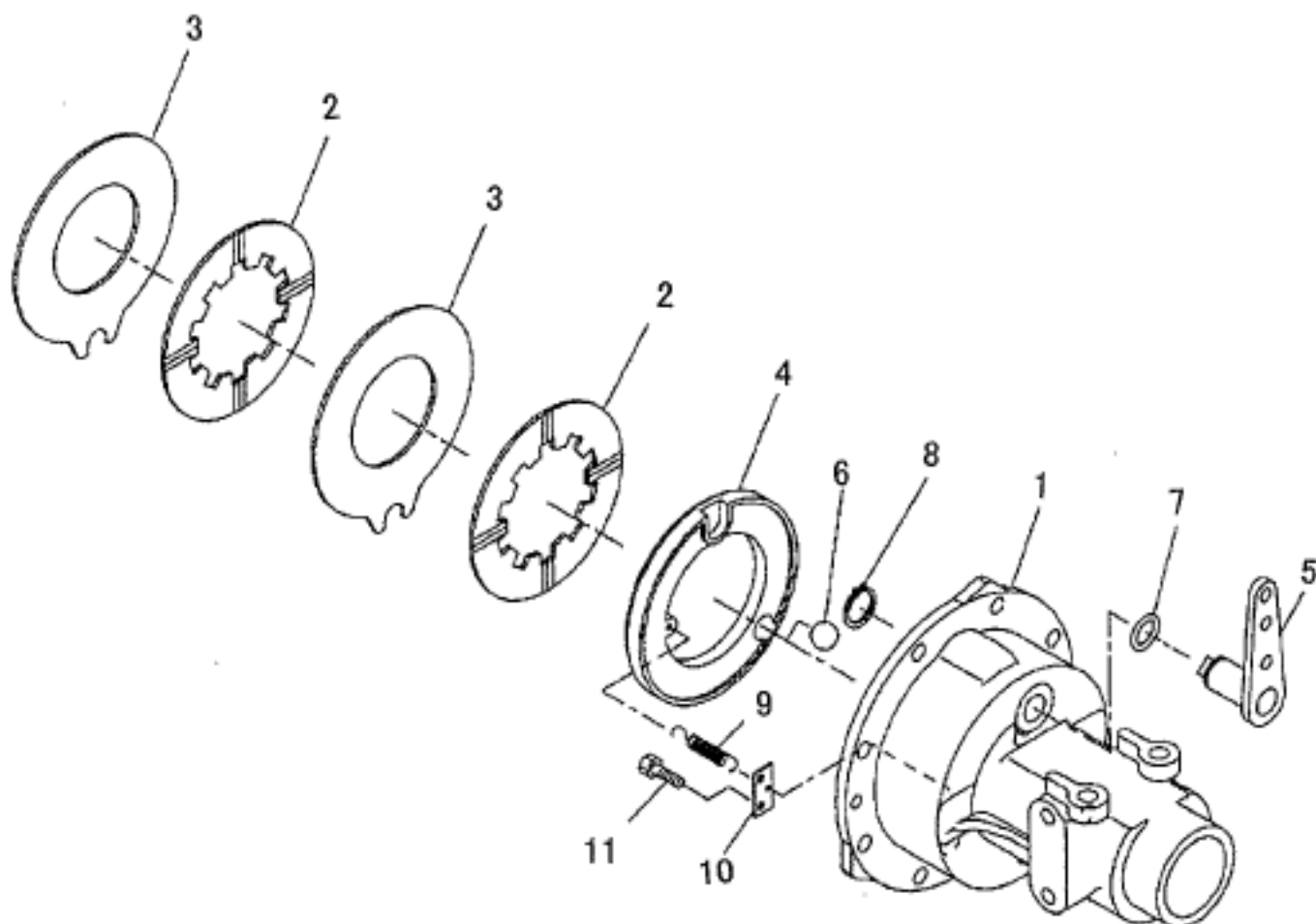
[illegible]

## ブレーキ ASSY ;新部品

**FIG.209 BRAKE ASSEMBLY ;NEW**

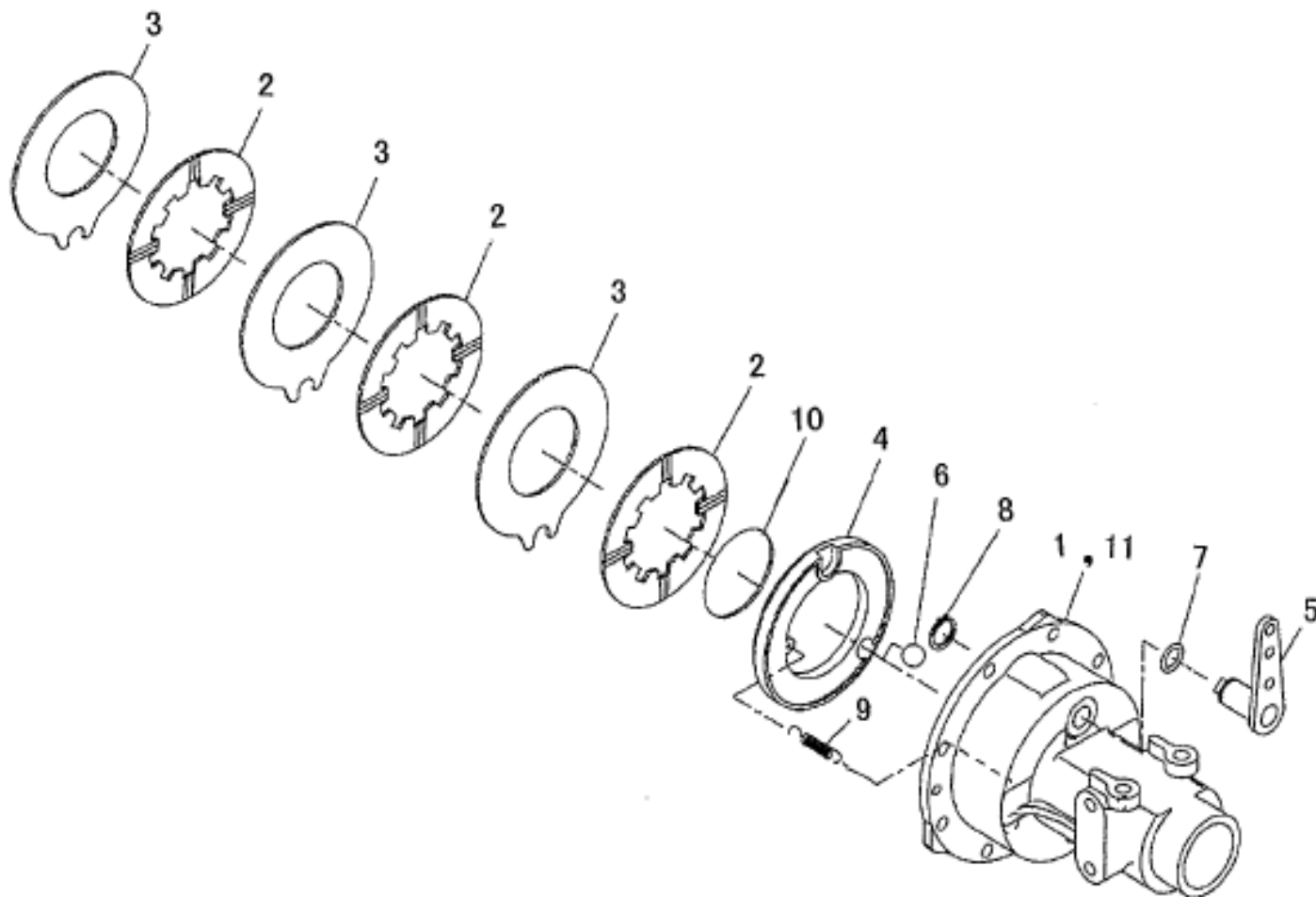
[illegible]



ステアリング & ステップ  
FIG.210 STEERING COLUMN & STEP

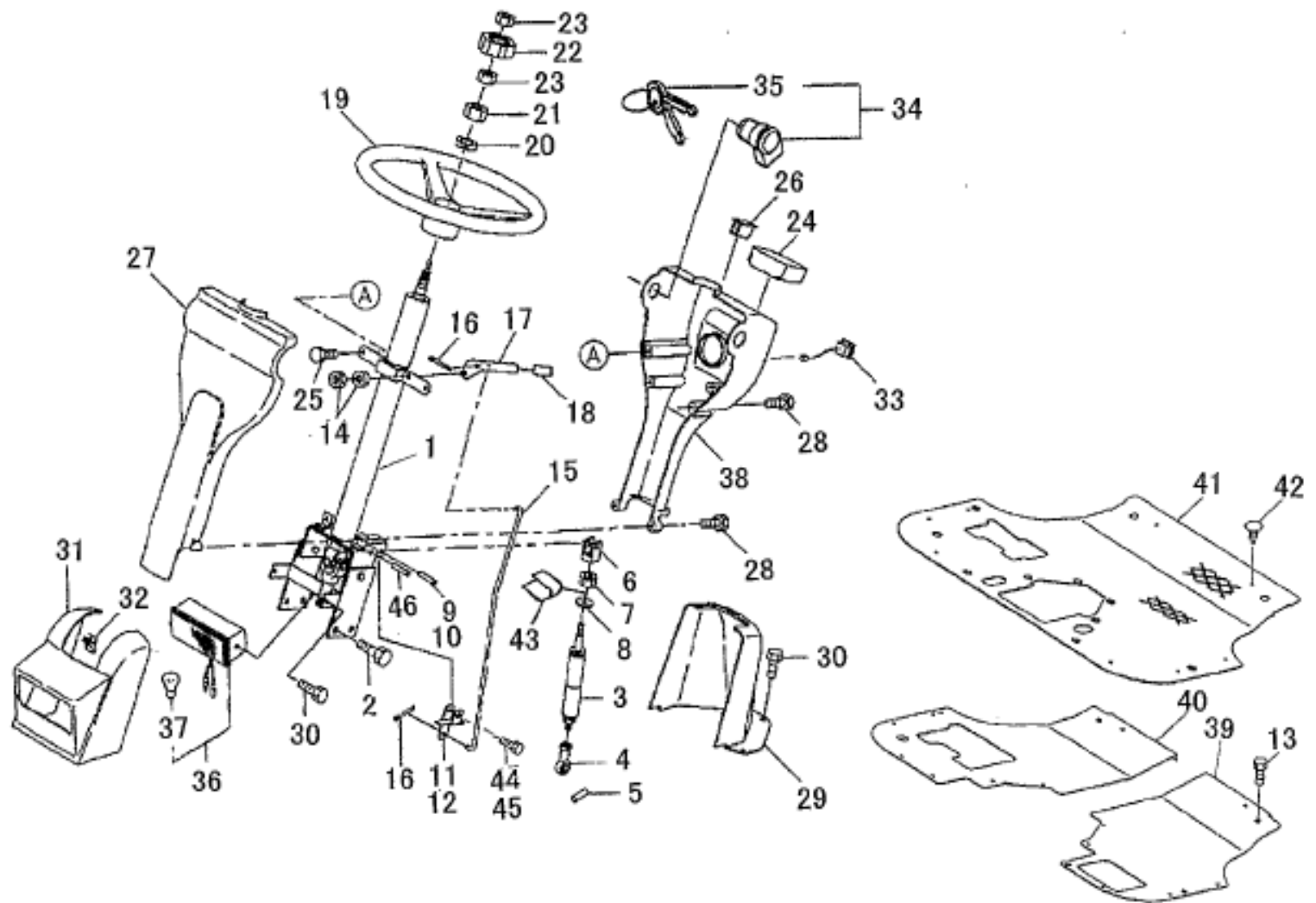

見出番号 KeyNo	部品番号 Parts No	部 品 名 称 Part Name		台当個数			互換性	適応号機 Application	型 寸 Description	備 考 Remarks
				ALL						
1	33404 0401	PIPE HANDLE ASSY	パイプハンドル ASSY	1						
2	01151 1020	BOLT ;M10x20	ボルト	4						
3	37891 0250	STAY DUMPER	ガススプリング	1						
4	33480 1330	TIE ROD END	ロッドエンド	1						
5	03050 9021	DOWEL PIN	ノックピン	1						
6	32412 0990	BOSS	チルトボス	1						
7	02090 0010	NUT ;M10	ナット	1						
8	02610 9023	WASHER	ワッシャ	1						
9	03131 0845	PIN	ヒラアタマピン	1						
10	03010 2520	SPLIT PIN	スプリットピン	1						
11	39958 1540	LEVER	チルトレバー	1						
12	39958 1550	LEVER	プレート	1						
13	01080 0816	BOLT ;M8x16	ボルト	6						
14	02010 0006	NUT ;M6	ナット	2						
15	35851 1240	ROD	ロッド	1						
16	03010 2020	SPLIT PIN	スプリットピン	2						
17	39958 1320	LEVER	レバー	1						
18	39818 1300	GRIP	グリップ	1						
19	33431 0210	STEERING WHEEL	ステアリングホイール	1						
20	02710 0014	SPRING WASHER	スプリングワッシャ	1						
21	02080 0014	NUT ;M14X1.5	ナット	1						
22	33432 0171	HANDLE CAP	ハンドルキャップ	1						
23	02010 9125	NUT ;M8 L.H	ナット	2						
24	38504 0991	METER ASSY	メータ ASSY	1						
25	01080 0612	BOLT ;M6X12	ボルト	2						
26	38520 2100	SWITCH ASSY ;CRUISE	スイッチ ASSY ;クルーズ	1						
27	35071 1570	DASHBOARD	ダッシュボード	1						
28	01110 9012	BOLT	ボルト	4						
29	35032 0390	LOWER COVER	ロアカバー	1						
30	01080 0616	BOLT ;M6X16	ボルト	6						
31	35032 0400	LIGHT MASK	ライトマスク	1						
32	39834 0460	CLIP	クリップ	2						
33	38520 1810	SWITCH ASSY ;LIGHT	スイッチ ASSY ;ライト	1						
34	38520 2110	SWITCH ASSY ;IGNITION	スイッチ ASSY ;スタータ	1						
35	38521 0280	KEY	キー ASSY	1						

## ステアリング<sup>g</sup> & ステツフ<sup>o</sup>

### FIG.210 STEERING COLUMN & STEP

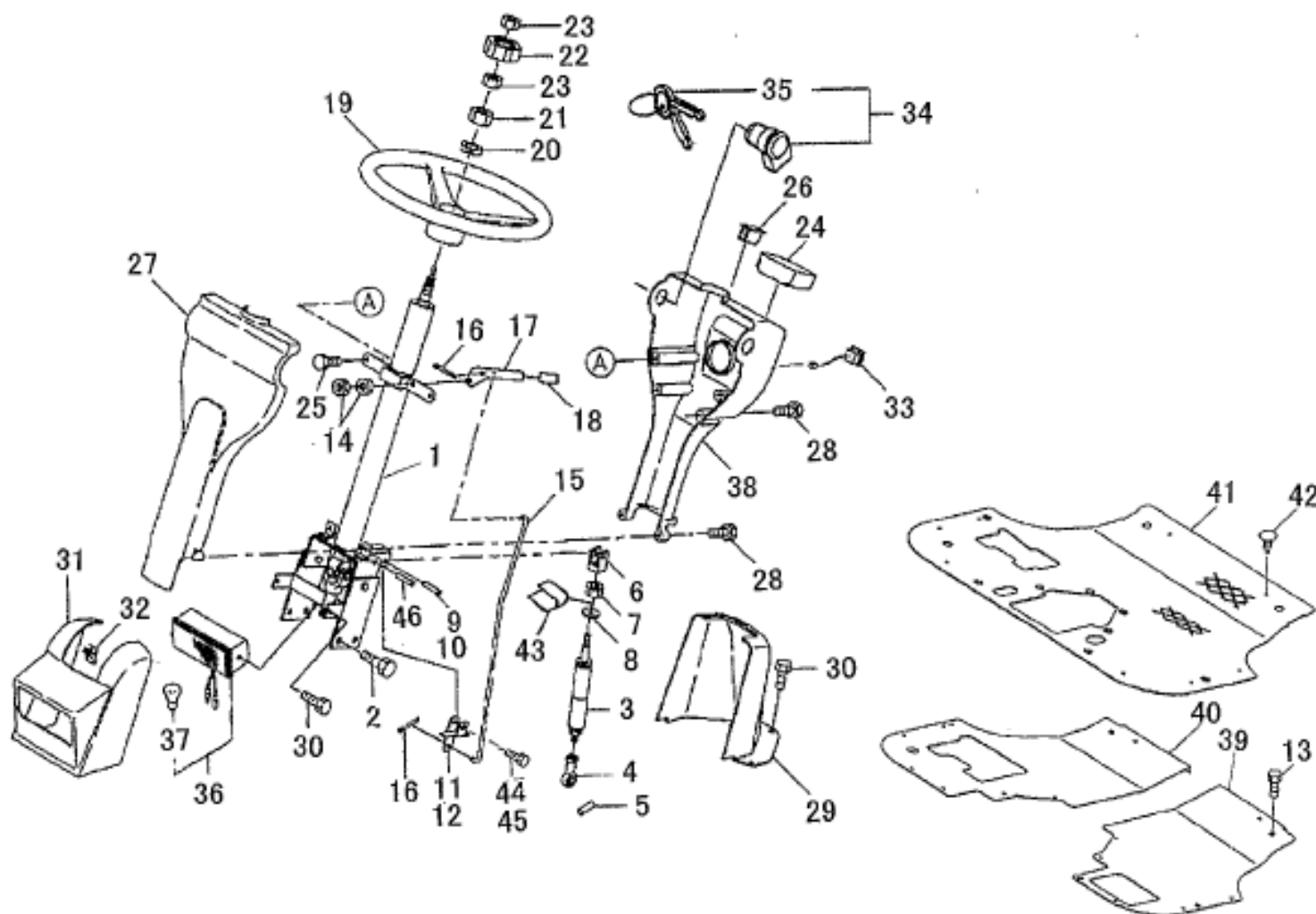
[illegible]

インストルメントパネル  
FIG.211 INSTRUMENT PANEL

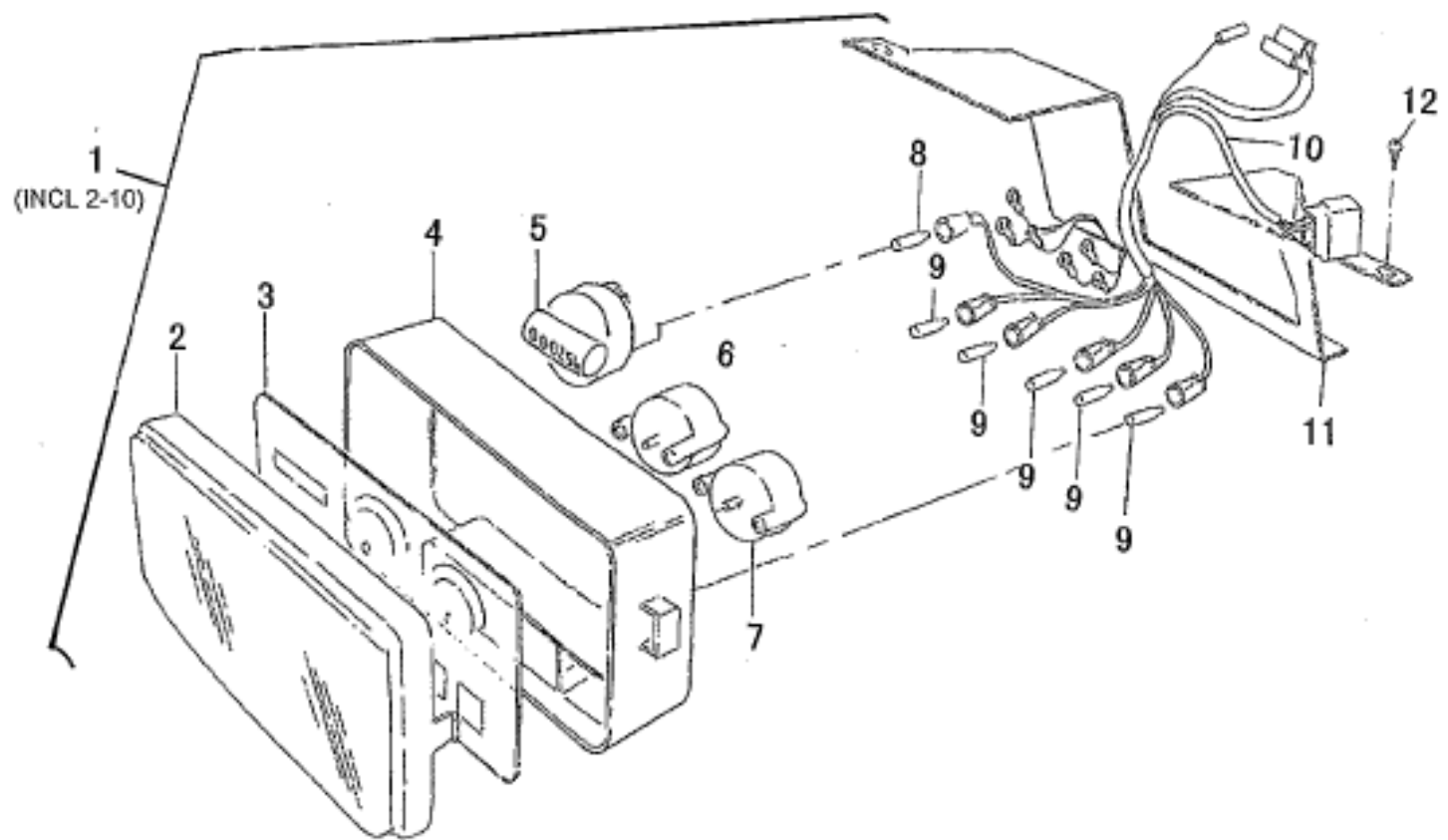

見出番号 KeyNo	部品番号 Parts No	部 品 名 称 Part Name		台当個数			互換性	適応号機 Application	型 寸 Description	備 考 Remarks
				ALL						
1	38504 0991	METER ASSY	メータ ASSY	1						
2	38547 0300	COVER	アクリルカバー	1						
3	*	GAUGE PLATE	プレート	1						
4	*	BODY	ボディ	1						
5	*	METER ASSY : HOUR	メーター	1						
6	*	METER ASSY : TEMP	メーター	1						
7	*	METER ASSY : FUEL	メーター	1						
8	38547 0302	BLUB ;12V-2W	バルブ ;12V-2W	1						
9	38547 0301	BLUB ;12V-3W	バルブ ;12V-3W	5						
10	*	WIRE HANESS	ワイヤハーネス	1						
11	35036 0110	PLATE ;METER	プレート ;メーター	1						
12	01560 0412	SCREW	スクリュー	8						

リヤアクセル ;デフ & ハウジング  
FIG.212 REAR AXLE , DIFFERENTIAL & HOUSING

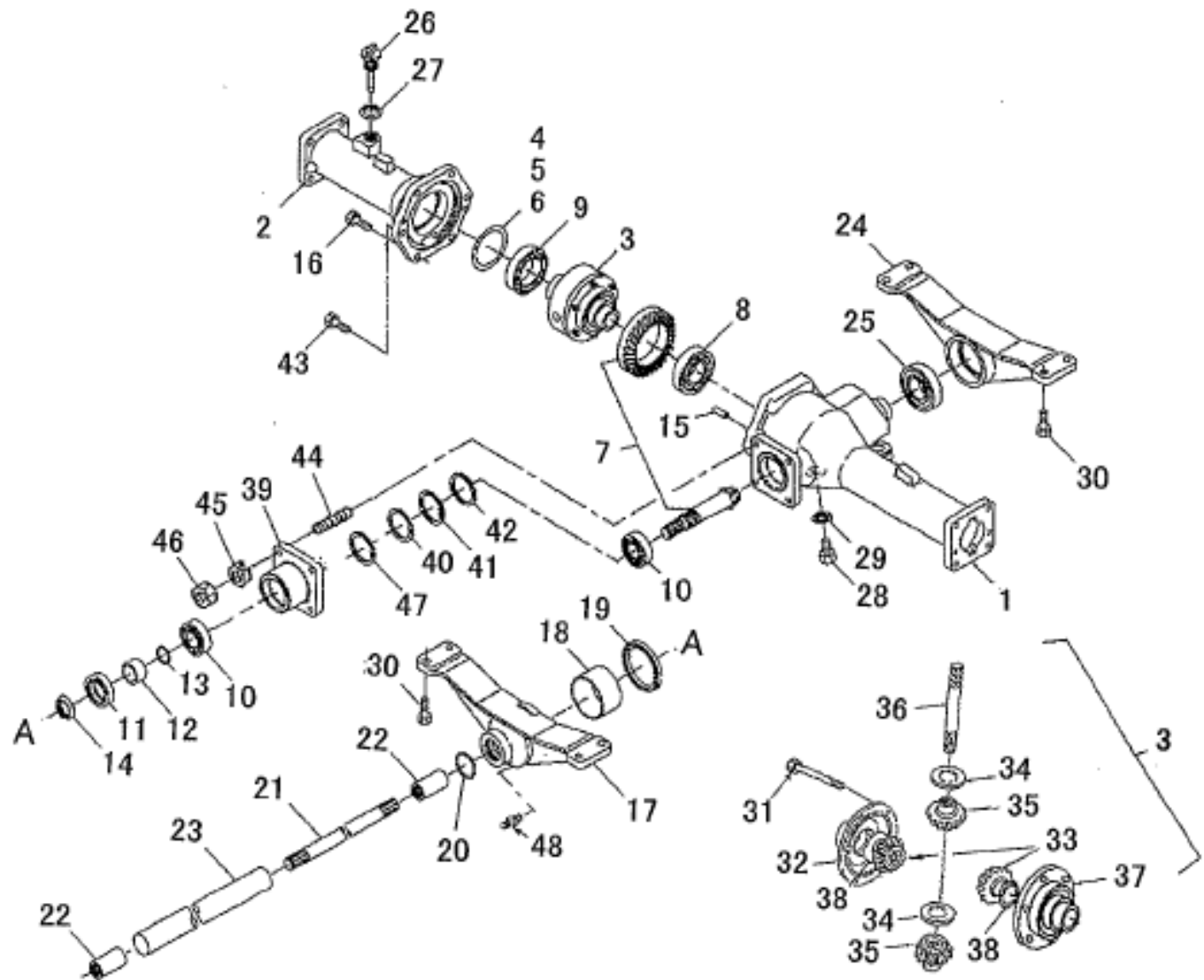

見出番号 KeyNo	部品番号 Parts No	部 品 名 称 Part Name	台 当 個 数			互換性	適 応 号 機 Application	型 寸 Description	備 考 Remarks
			ALL						
1	32634 5230	WHEEL SHAFT CASE ;L.H	ホイールシャフトケース ;L.H	1					
2	32634 5250	WHEEL SHAFT CASE ;R.H	ホイールシャフトケース ;R.H	1					
3	32601 0410	DIFF ASSY ;REAR	デフ ASSY	1					
4	19928 0720	SHIM :0.1T	シム :0.1T	1					
5	19928 0730	SHIM :0.2T	シム :0.2T	1					
6	19928 0740	SHIM :0.5T	シム :0.5T	1					
7	32205 1270	DRIVE PINION ASSY	ドライブピニオン ASSY	1					
8	04010 6207	BALL BEARING	ボールベアリング	1					
9	04010 6009	BALL BEARING	ボールベアリング	1					
10	04253 0205	TAPER ROLLER BEARING	テーパローラベアリング	2					
11	05020 2332	OIL SEAL	オイルシール	1					
12	39923 2470	COLLAR	カラー	1					
13	05210 0210	O-RING	O リング	1					
14	39937 0740	NUT ;M25X1.5	ナット	1					
15	03050 0820	DOWEL PIN	バックピン	2					
16	01151 1030	BOLT ;M10x30	ボルト	6					
17	32226 2860	BEARING HOLDER ;FRONT	ベアリングホルダ:マエ	1			*1		
18	39851 0350	BUSHING	ブッシュ	1					
19	05030 1165	OIL SEAL	オイルシール	1					
20	05230 0350	O-RING	O リング	1					
21	32251 3660	DRIVE SHAFT	ドライブシャフト	1					
22	32261 0140	COUPLING	セツシュ	2					
23	32017 1630	PIPE	アブラドメカン	1					
24	32226 2850	BEARING HOLDER ;REAR	ベアリングホルダ:ウシロ	1					
25	04011 6207	BALL BEARING	ボールベアリング	1					
26	39840 0430	OIL GAUGE	オイルゲージ	1					
27	02510 0020	SEAL WASHER	シールワッシャ	1					
28	01041 1212	BOLT ;M12X1.25-12L	ボルト	3					
29	02510 0012	SEAL WASHER	シールワッシャ	3					
30	01151 1030	BOLT ;M10X30	ボルト	8					
31	01070 0855	BOLT ;M8x55	ボルト	6					
32	32611 0880	DIFF HOUSING	デフケース:ホンタイ	1					
33	32614 0211	DIFF GEAR	デフギヤ	2					
34	39926 1070	THRUST WASHER	スラストワッシャ	2					
35	32616 0060	DIFF PINION	デフピニオン	2					

リヤアクセル ;デフ & ハウジング  
FIG.212 REAR AXLE , DIFFERENTIAL & HOUSING

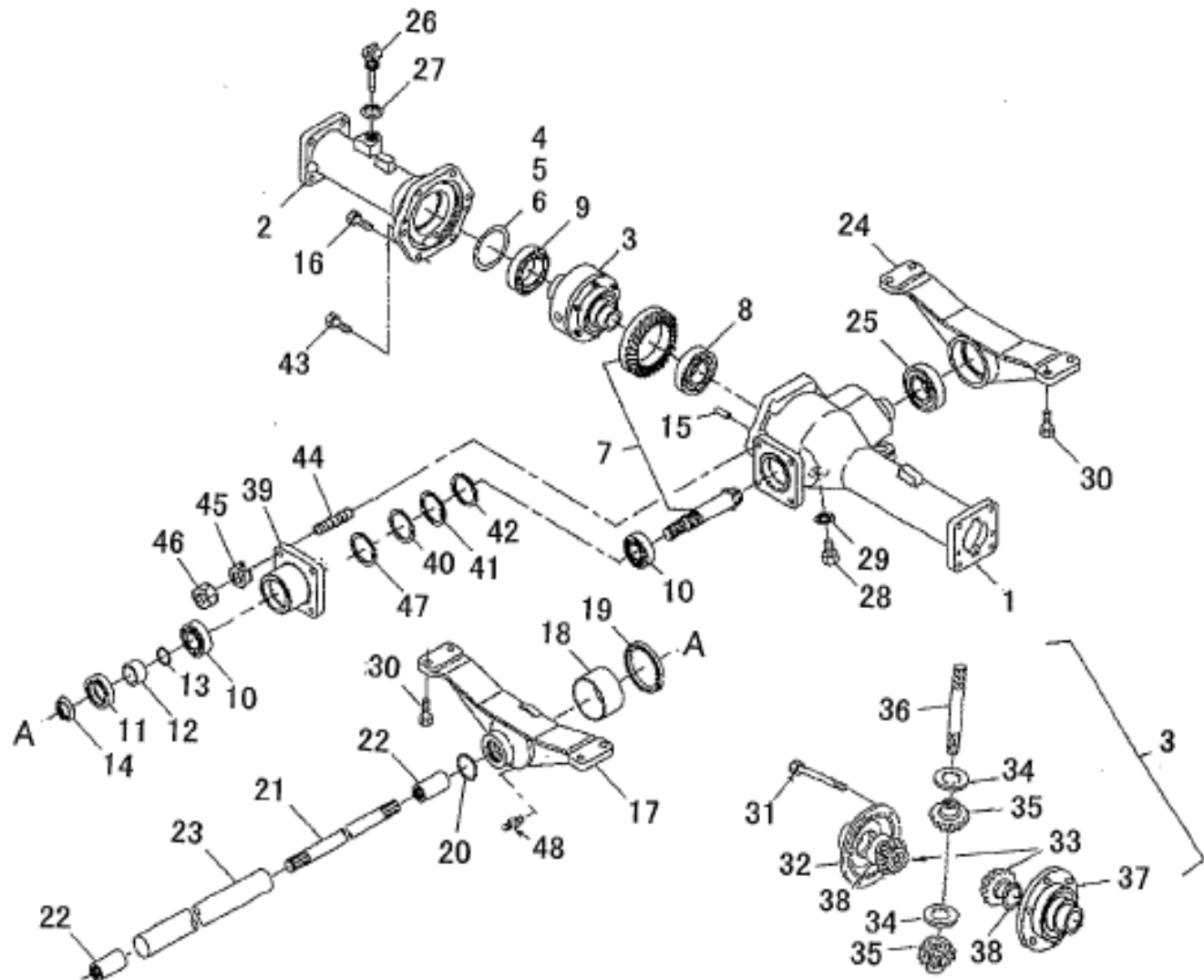

見出番号 KeyNo	部品番号 Parts No	部 品 名 称 Part Name		台当個数			互換性	適 応 号 機 Application	型 寸 Description	備 考 Remarks
				ALL						
36	32613 0530	PINION SHAFT	ピニオンシャフト	1						
37	32611 1090	DIFF HOUSING	デフケーシング	1						
38	39926 1080	THRUST WASHER	スラストワッシャ	2						
39	32226 3130	BEARING HOLDER	ベアリングホルダ :リヤ	1						
40	19928 0560	SHIM :0.1T	シム :0.1T	1						
41	19928 0580	SHIM :0.2T	シム :0.2T	1						
42	19928 0590	SHIM :0.5T	シム :0.5T	1						
43	01151 1050	BOLT :M10x55	ボルト	1						
44	01211 1020	STUD BOLT	スタットボルト	4						
45	02710 0010	SPRING WASHER	スプリングワッシャ	4						
46	02100 0010	NUT :M10x1.25	ナット	4						
47	05230 0600	O-RING	O リング	1						
48	06063 0000	GREASE NIPPLE	グリスニツプル	1				*2		
17	32226 3430	BEARING HOLDER :FRONT	ベアリングホルダ :マエ	1				*2		
		*1 C314 : 10001 - 10250 CM374 : 10001 - 10561								
		*2 CM314 : 10251 - CM374 : 10562 -								

リヤアクセル；ホイールシャフト  
FIG.213 REAR AXLE , WHEEL SHAFT

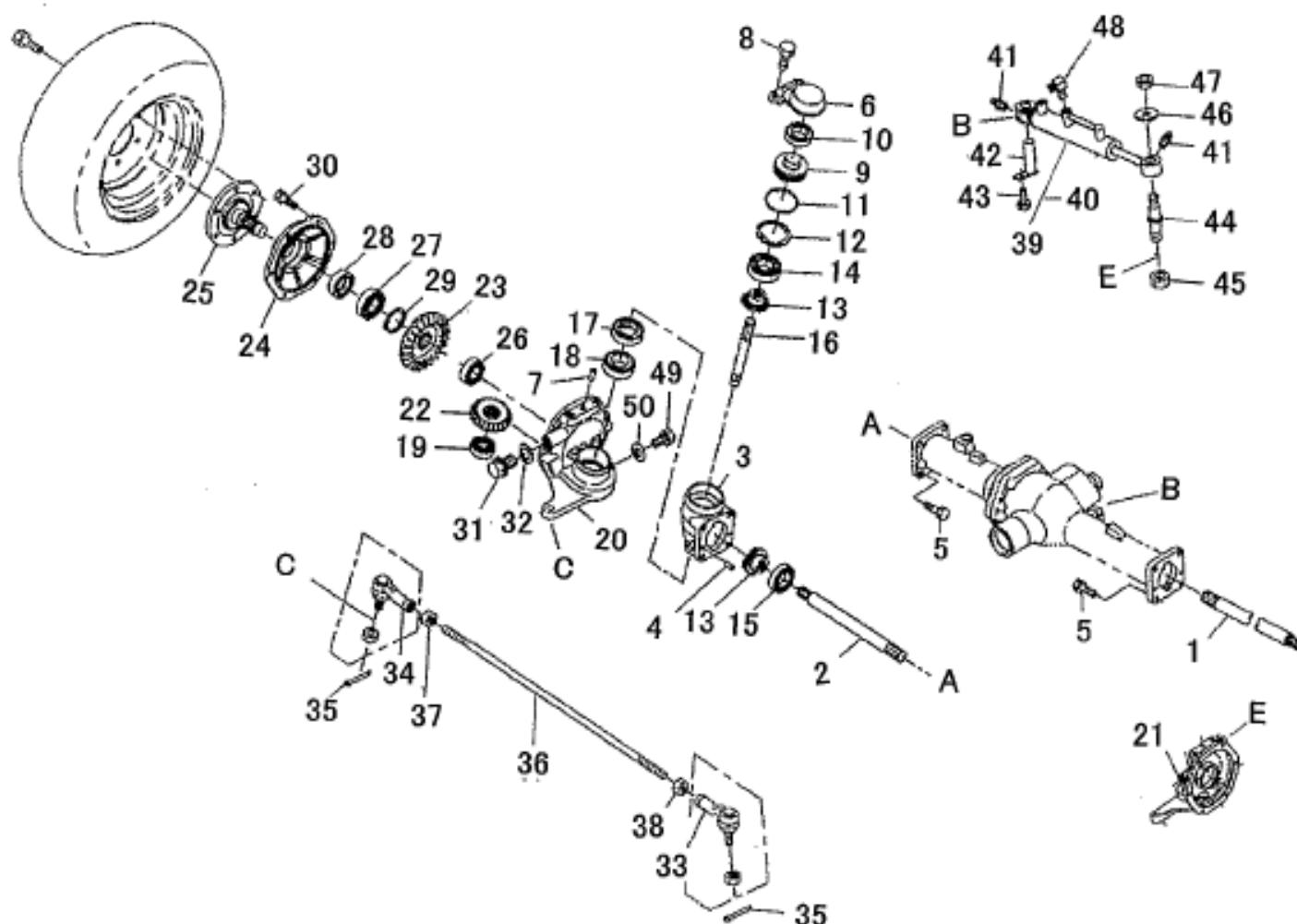

見出番号 KeyNo	部品番号 Parts No	部 品 名 称 Part Name		台当個数			互換性	適応号機 Application	型 寸 Description	備 考 Remarks
				ALL						
1	32621 1660	DIFF SHAFT ;L.H	デフシャフト ;L.H	1						
2	32621 1670	DIFF SHAFT ;R.H	デフシャフト ;R.H	1						
3	32211 7431	MISSION CASE	ミッションケース :アイドラ	2						
4	03050 0820	DOWEL PIN	ノックピン	4						
5	01151 1030	BOLT :M10x30	ボルト	10						
6	33452 5090	ARM	アーム:キングピン	2						
7	03050 1025	DOWEL PIN	ノックピン	2						
8	01151 1025	BOLT ]M10x25	ボルト	4						
9	33031 1370	KING PIN	キングピン	2						
10	04014 6006	BALL BEARING	ボールベアリング	2						
11	05230 0600	O-RING	O リング	2						
12	03650 0065	SNAP RING	スナツプリング	2						
13	32624 0600	FINAL PINION	ヘベルギヤ :アイドラ	4						
14	04010 9034	BALL BEARING	ボールベアリング	2						
15	04010 9065	BALL BEARING	ボールベアリング	2						
16	32251 3491	DRIVE SHAFT	ドライブシャフト	2						
17	05060 9045	OIL SEAL	オイルシール :QLNY40	2						
18	04253 2007	TAPER ROLLAR BEARING	テーパローラベアリング	2						
19	04010 6303	BALL BEARING	ボールベアリング	2						
20	32211 7451	MISSION CASE :L.H	ミッションケース :ファイナル L	1						
21	32211 7471	MISSION CASE :R.H	ミッションケース :ファイナル R	1						
22	32624 0690	FINAL PINION	ファイナルピニオン	2						
23	32637 0840	FINAL GEAR	ファイナルギヤ :ヘベル	2						
24	32221 3490	COVER	ケースカバー:ファイナル	2						
25	32631 2381	WHEEL SHAFT	ホイールシャフト	2						
26	04010 6205	BALL BEARING	ボールベアリング	2						
27	04010 6206	BALL BEARING	ボールベアリング	2						
28	05060 9043	OIL SEAL	オイルシール :QLNY35	2						
29	03610 0030	SNAP RING	スナツプリング	2						
30	01151 0820	BOLT :M8X20	ボルト	12						
31	06460 0016	PLUG	ツバツキプラグ	2						
32	02510 0016	SEAL WASHER	シールワッシャ	2						
33	33480 1390	TIE ROD END :L.H	タイロッドエンド :L.H	1						
34	33480 1360	TIE ROD END :R.H	タイロッドエンド :R.H	1						
35	03010 3225	COTTER PIN	スプリットピン	2						

## リヤアクセル；ホイールシャフト

### FIG.213 REAR AXLE . WHEEL SHAFT

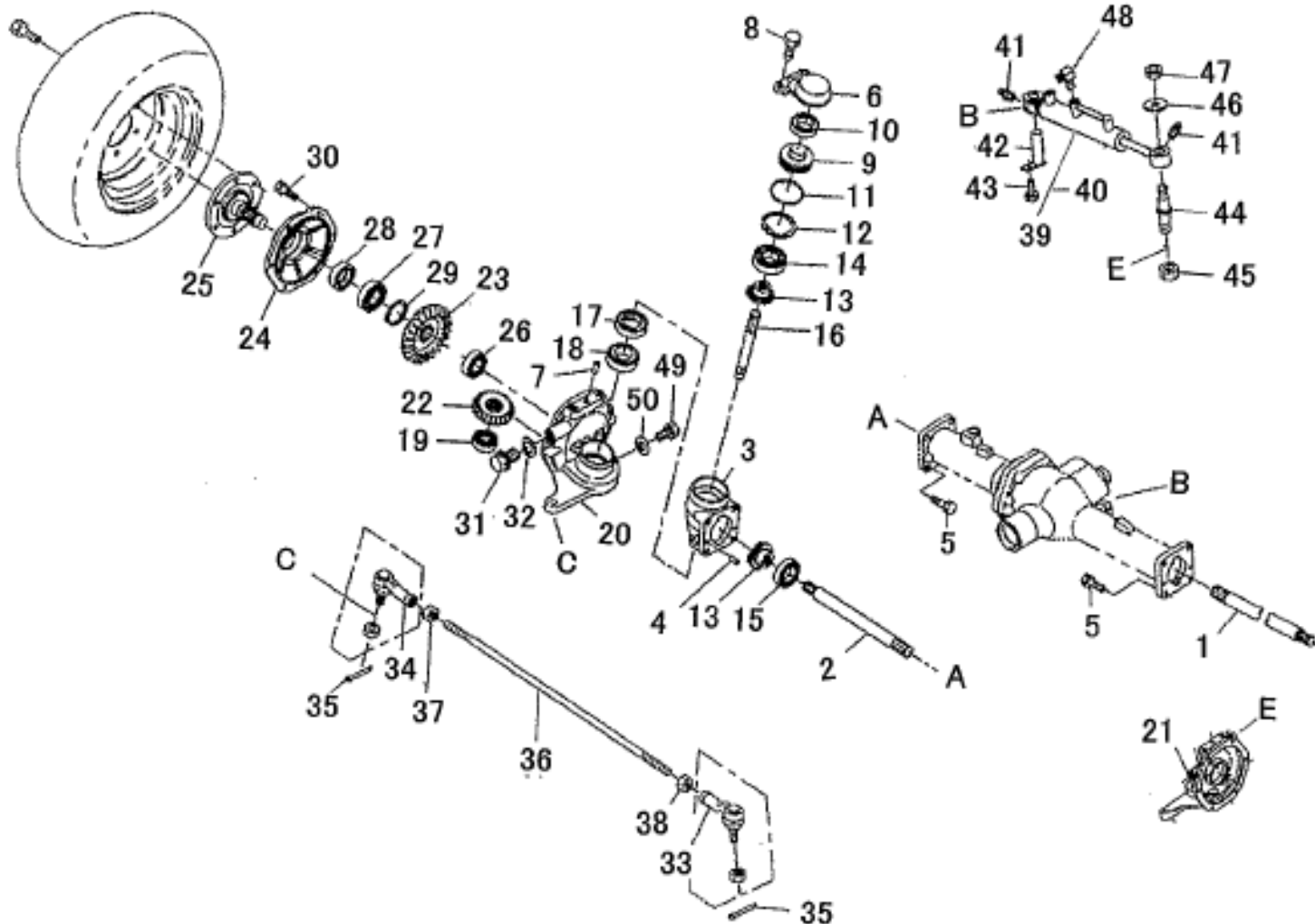
[illegible]

油圧シリンダ ;ステアリング  
FIG214 HYD-CYLINDER :STEERING

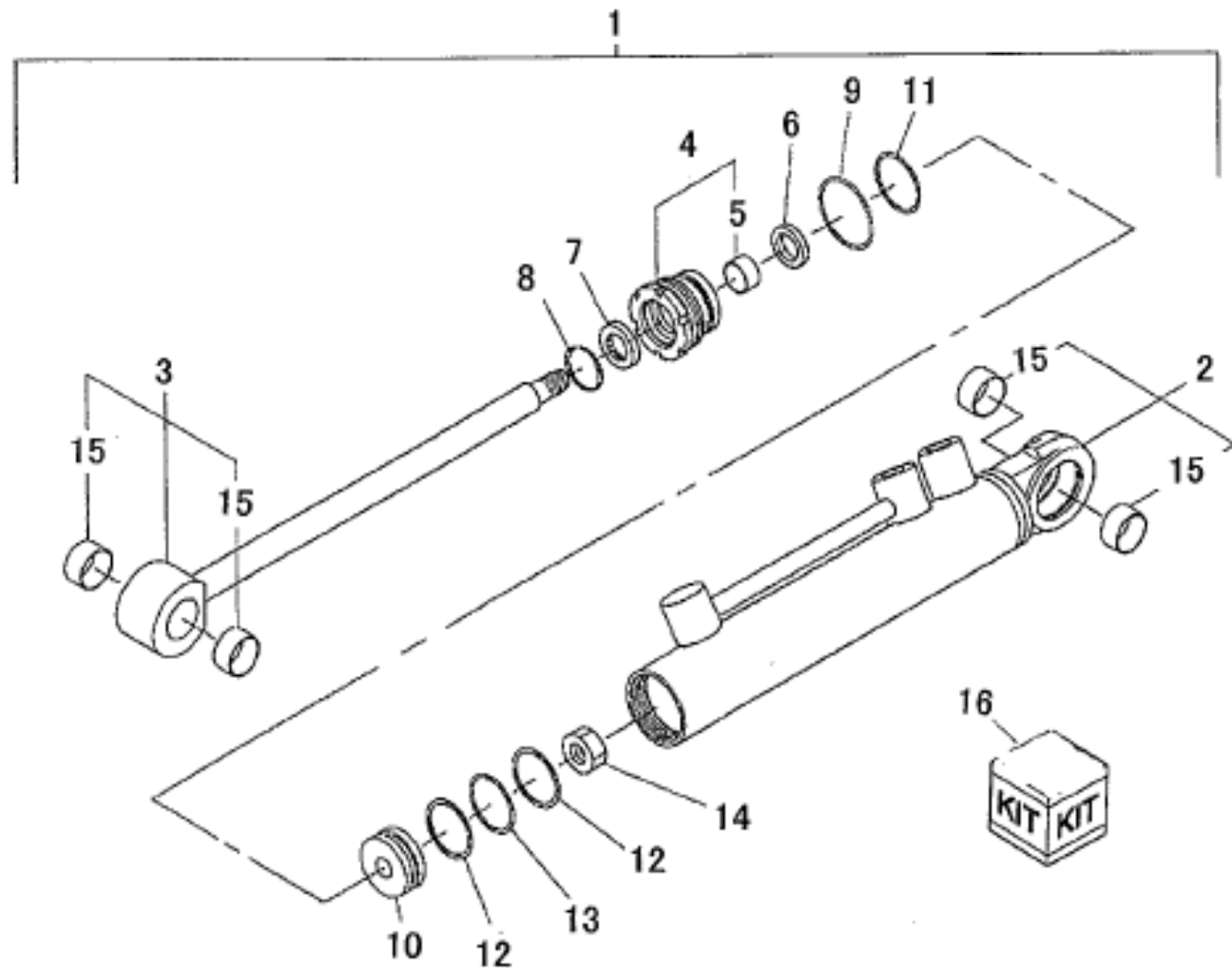

見出番号 KeyNo	部品番号 Parts No	部 品 名 称 Part Name	台当個数			互換性	適応号機 Application	型 寸 Description	備 考 Remarks
			ALL						
1	34495 2382	CYLINDER ASSY ;PS	1						
2	*	TUBE ASSY	1						
3	*	PISTON ROD KIT	1						
4	34496 0452	HEAD ASSY	1						
5	34496 0429	BUSHING	1						
6	*	ROD PACKING	1						
7	*	DUST SEAL	1						
8	34496 0437	SNAP RING	1						
9	05240 0380	O-RING	1						
10	*	PISTON	1						
11	05231 0300	O-RING	1						
12	*	BACKUP RING	2						
13	05211 0290	O-RING	1						
14	02101 0012	NUT ;M12x1.5	1						
15	34496 0432	BUSHING	4						
16	34496 0440	SEAL KIT	1						

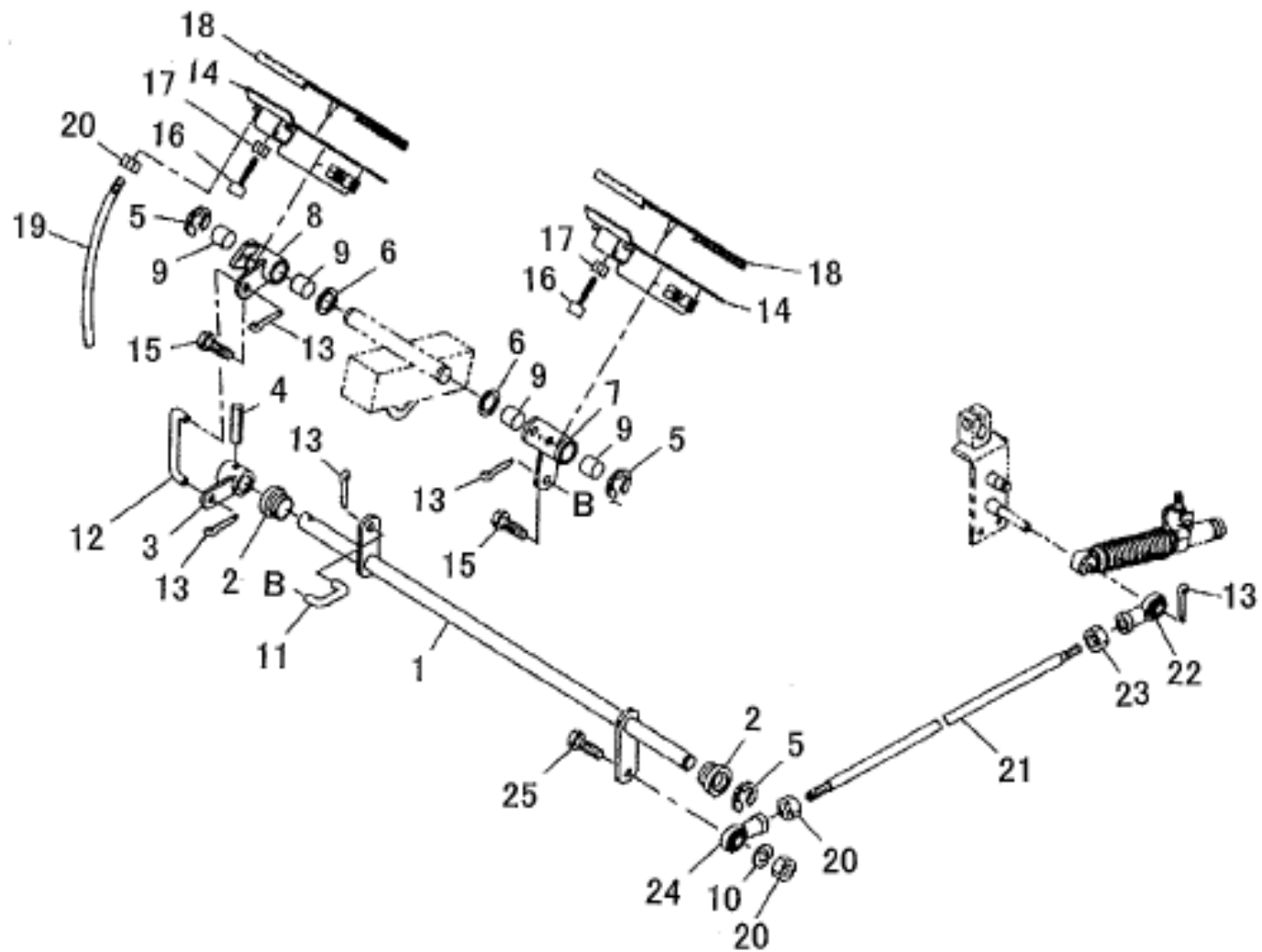

へタル, HST

[illegible]

アクセルコントロール & チエンジレバー  
FIG.216 ACCELERATOR CONTROLS & CHANGE LEVER

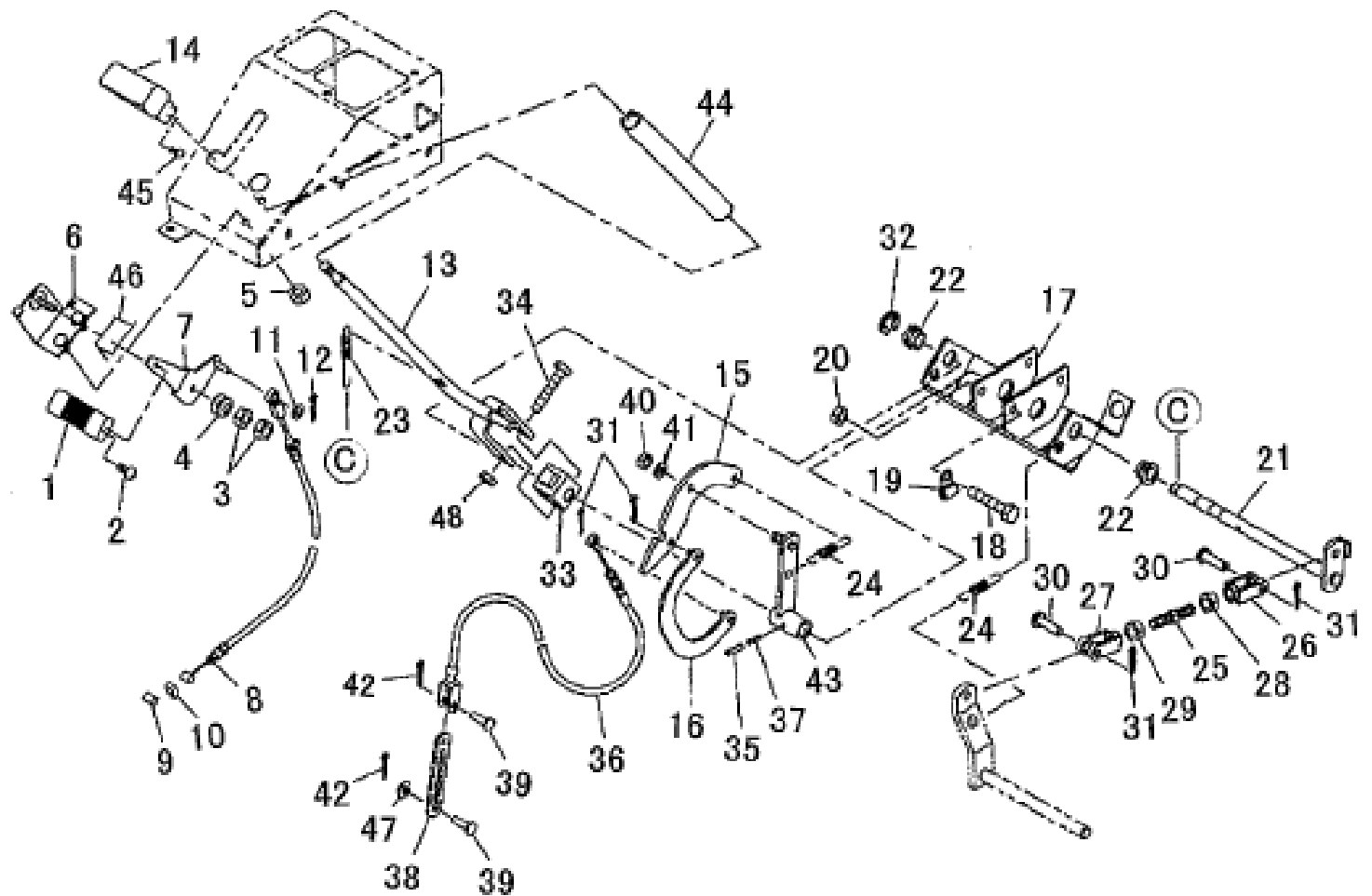

見出番号 KeyNo	部品番号 Parts No	部 品 名 称 Part Name		台当個数			互換性	適応号機 Application	型 寸 Description	備 考 Remarks
				ALL						
1	39818 0921	GRIP	グリップ :アクセル	1						
2	01514 0512	SCREW	スクリュー	1						
3	02090 0008	NUT ;M8	ナット	2						
4	39821 2210	SPRING	スプリング	1						
5	02150 0008	NUT ;M8	ナット	2						
6	31250 0502	BRACKET	ブラケット :アクセル	1						
7	31210 0931	ACCEL LEVER	アクセルレバー	1						
8	31207 0670	WIRE ASSY ;ACCEL	ワイヤ ASSY ;アクセル	1						
9	39811 4451	RUBBER	ゴム ;D	1						
10	03680 0005	SNAP RING	スナップリング	2						
11	02610 0006	WASHER	ワッシャー	1						
12	03010 2025	SPLIT PIN	スプリットピン	1						
13	32410 8031	CHANGE LEVER ;PTO	チェンジレバー ;PTO	1				*1		
14	39818 2120	GRIP	グリップ ;4WD	1						
15	32454 1301	SHIFT PLATE	シフトプレート :カム	1				*1		
16	32450 1270	SHIFT GUIDE	シフトガイド ;PTO	1						
17	32450 1540	SHIFT GUIDE	ベース:レバーササエ	1						
18	01031 1075	BOLT ;M10x75	ボルト	2						
19	39911 3650	CLAMP	クランプ	1						
20	02150 0010	NUT ;M10	ナット	2						
21	32020 1131	CLUTCH SHAFT ;PTO	シャフト :PTOクラッチ	1						
22	39851 1320	BUSH	ブッシュ	2						
23	39821 4590	SPRING	スプリング	1						
24	49822 1100	SPRING	スプリング	2						
25	39941 0140	STUD BOLT	スタッドボルト	1						
26	35856 0180	FORK JOINT ;L.H	フォークジョイント ;L	1						
27	35856 0190	FORK JOINT ;R.H	フォークジョイント ;R	1						
28	02060 9805	NUT ;M12x1.25 L.H	ナット ;L	1						
29	02100 0012	NUT ;M12X1.25	ナット	1						
30	03131 1030	PIN	ヒラタマピン	2						
31	03010 3020	SPLIT PIN	スプリットピン	4						
32	03680 0012	SNAP RING	スナップリング ;E	1						
33	32412 1000	BOSS	ボス	1						
34	39943 1070	BOLT	ボルト	1						
35	03030 3532	SPRING PIN	スプリングピン	1						

## アクセルコントロール & チェンジレバー

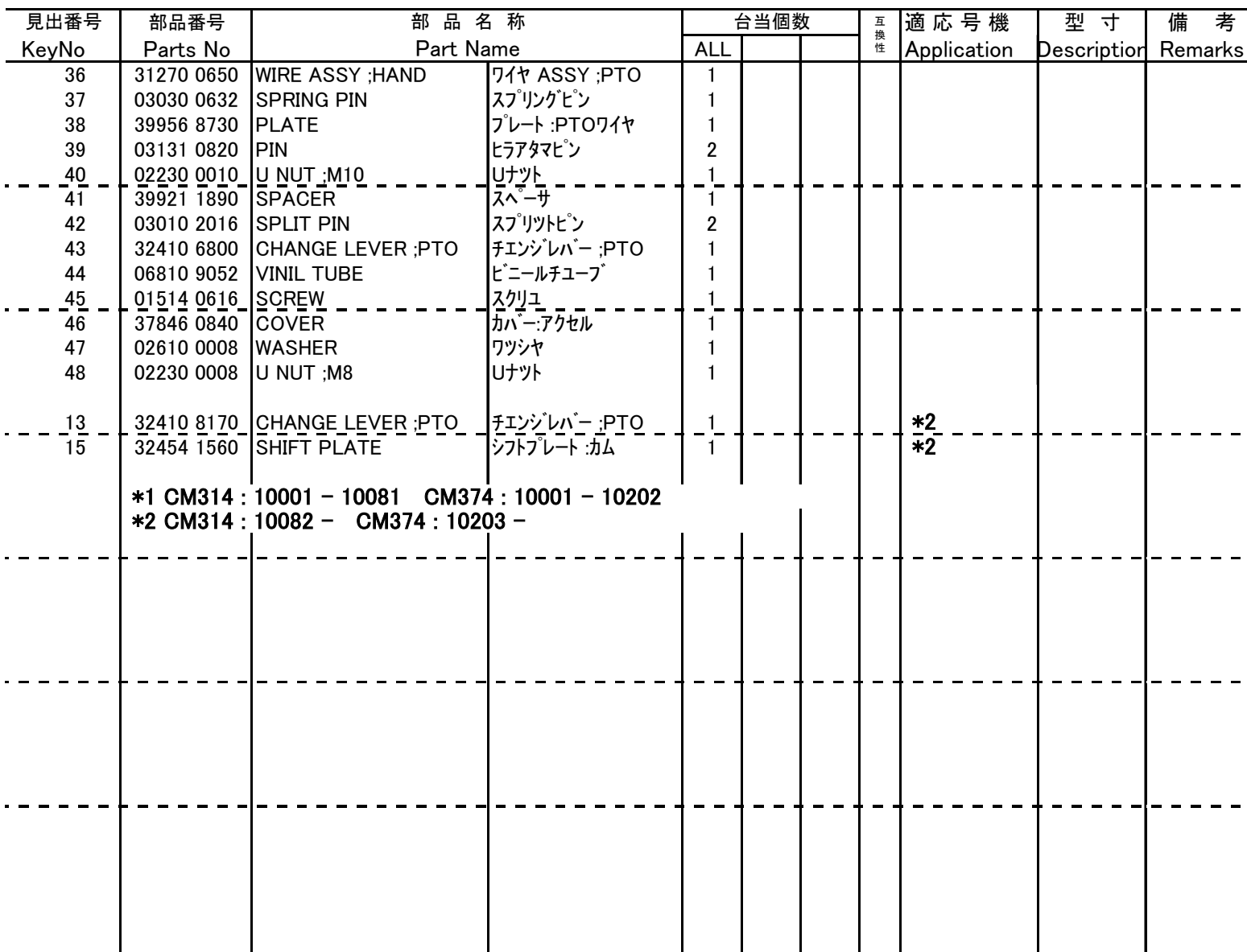

シャシ & 安全フレーム  
FIG.217 CHASSIS & SAFETY ROPS ASSY

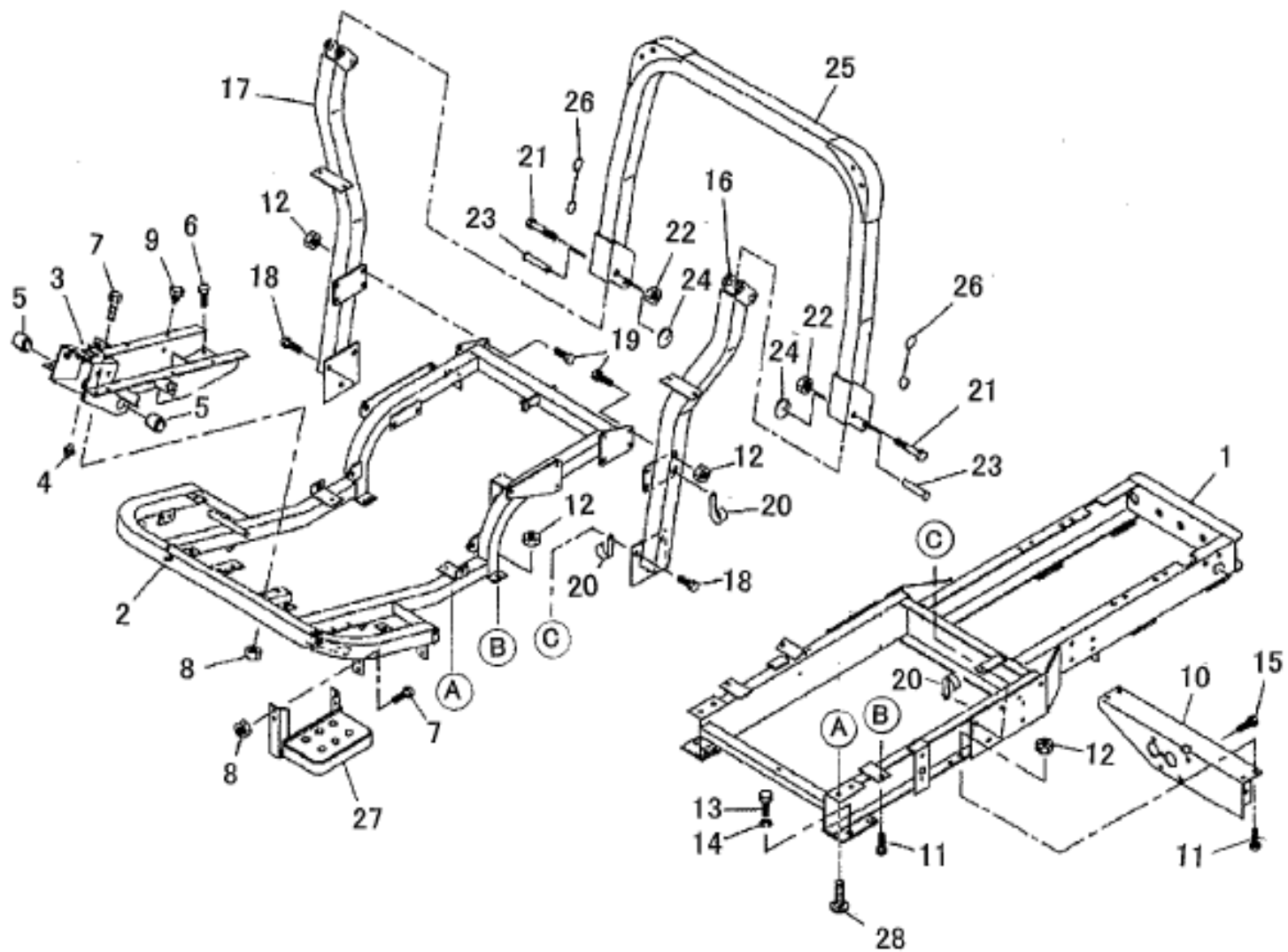

見出番号 KeyNo	部品番号 Parts No	部 品 名 称 Part Name		台当個数			互換性	適応号機 Application	型 寸 Description	備 考 Remarks
				ALL						
1	32055 2900	FRAME ;MAIN	フレーム ;メイン	1						
2	32055 1671	FRAME ;FRONT	フレーム ;ウエ	1						
3	32055 1690	FRAME ;SUPPORT	フレーム ;マエ	1						
4	06061 0000	GREASE NIPPLE	グリスニツプル	1						
5	39851 0070	BUSHING	ブツシュ ;25x30x25	2						
6	01151 0820	BOLT ;M8x20	ボルト	2						
7	01031 0820	BOLT ;M8x20	ボルト	10						
8	02150 0008	NUT ;M8	ナツト	8						
9	39811 0110	RUBBER	ゴム	4						
10	32056 0771	FRAME ;MISSION	フレーム ;ミツション	1						
11	01031 1020	BOLT ;M10x20	ボルト	6						
12	02150 0010	NUT ;M10	ナツト	12						
13	01041 1425	BOLT ;M14x1.5-25L	ボルト	4						
14	02710 0014	SPRING WASHER	スプリングワツシャ	4						
15	01151 1020	BOLT ;M10x20	ボルト	4						
16	37830 6890	FRAME ;LH ROPS	フレーム ;シタ L	1						
17	37830 6910	FRAME ;RH ROPS	フレーム ;シタ R	1						
18	01151 1225	BOLT ;M12x25	ボルト	6						
19	01031 1025	BOLT ;M10x25	ボルト	6						
20	39911 0340	CLAMP	クランプ	4						
21	01010 9502	BOLT ;M16x1.5-90L	ボルト	2						
22	02240 9003	U NUT ;M16x1.5	Uナツト ;ナイロン	2						
23	39961 1460	PIN	ピン	2						
24	39821 3410	SPRING	スプリング	2						
25	37830 6930	FRAME ;ROPS	フレーム ;ウエ	1						
26	39823 0070	WIRE ;ROPS	ワイヤ ;ROPS	2						
27	35560 5290	STEP	ステツプ ;ホシヨ	1						
28	01151 1020	BOLT ;M10x20	ボルト	2						

リフトアーム  
FIG.218 LIFT ARM

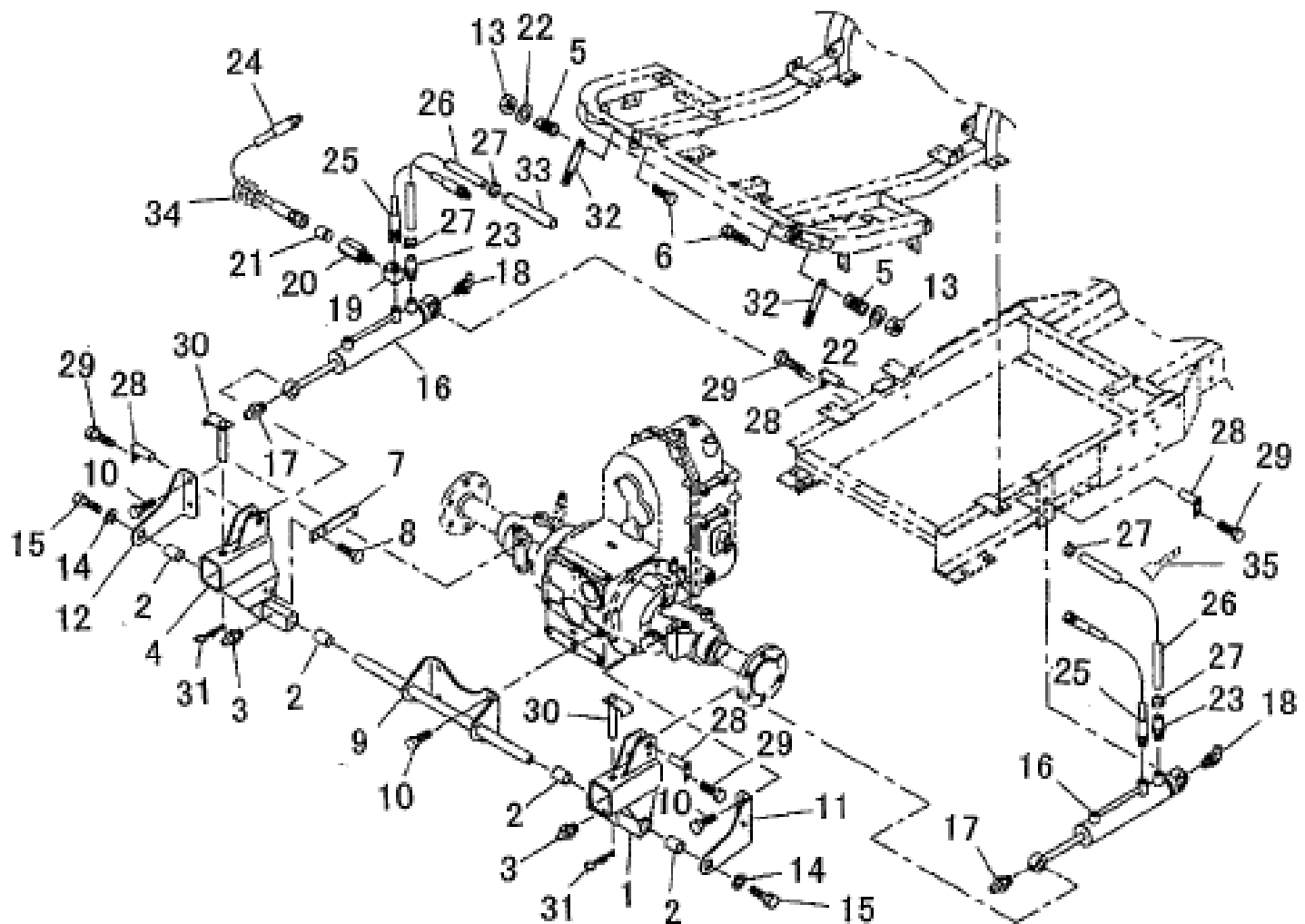

見出番号 KeyNo	部品番号 Parts No	部 品 名 称 Part Name		台当個数			互換性	適応号機 Application	型 寸 Description	備 考 Remarks
				ALL						
1	34411 1190	LIFT ARM ;L.H	リフトアーム ;L	1						
2	39851 0300	BUSHING	ブッシュ	4						
3	06061 0000	GREASE NIPPLE	グリスニツプル	2						
4	34411 1210	LIFT ARM ;R.H	リフトアーム ;R	1						
5	39821 2310	SPRING	スプリング	2						
6	01031 1040	BOLT ;M10x40	ボルト	2						
7	39956 8720	PLATE	プレート	1						
8	01151 0816	BOLT ;M8x16	ボルト	2						
9	34490 2310	BRACKET	ブラケット	1				*1		
10	01151 1230	BOLT ;M12x30	ボルト	8						
11	37031 0590	BRACKET ;L.H	ブラケット ;L	1				*1		
12	37031 0610	BRACKET ;R.H	ブラケット ;R	1				*1		
13	02230 0010	U NUT ;M10	Uナット	2						
14	02610 9013	WASHER	ワッシャ	2						
15	01151 1020	BOLT ;M10x20	ボルト	2						
16	34495 2791	CYLINDER ASSY	シリンダ ASSY ;リフト	2						
17	06062 0000	GREASE NIPPLE	グリスニツプル	2						
18	06064 0000	GREASE NIPPLE	グリスニツプル	2						
19	34067 3590	ADAPTER	アダプタ	1						
20	34067 2830	ADAPTER	アダプタ ;リストリクシヨ	1						
21	34017 0880	VALVE	バルブ ;リストリクシヨ	1						
22	02610 0010	WASHER	ワッシャ	2						
23	34067 3820	ADAPTER	アダプタ	2						
24	34069 2350	OIL HOSE	オイルホース	1						
25	34069 0450	OIL HOSE	オイルホース ;L750	1						
26	34069 0240	OIL HOSE	オイルホース ;L450	2						
27	06720 0150	HOSE CLIP	ホース クリップ	4						
28	39960 0110	PIN	ピン	4						
29	01151 0812	BOLT ;M8x12	ボルト	4						
30	37090 0760	PIN	ピン COMPL	2						
31	59973 0030	SET PIN	マツハピン	2						
32	37077 0130	PLATE ;LATCH	プレート ;モアフツク	2						
33	38596 0550	COVER ;TUBE	カバー ;コルゲートチューブ	1						
34	38589 1128	SPIRAL TUBE	スパイラルチューブ	1						
35	39875 0240	BAND	バンド	2						

リフトアーム  
FIG.218 LIFT ARM

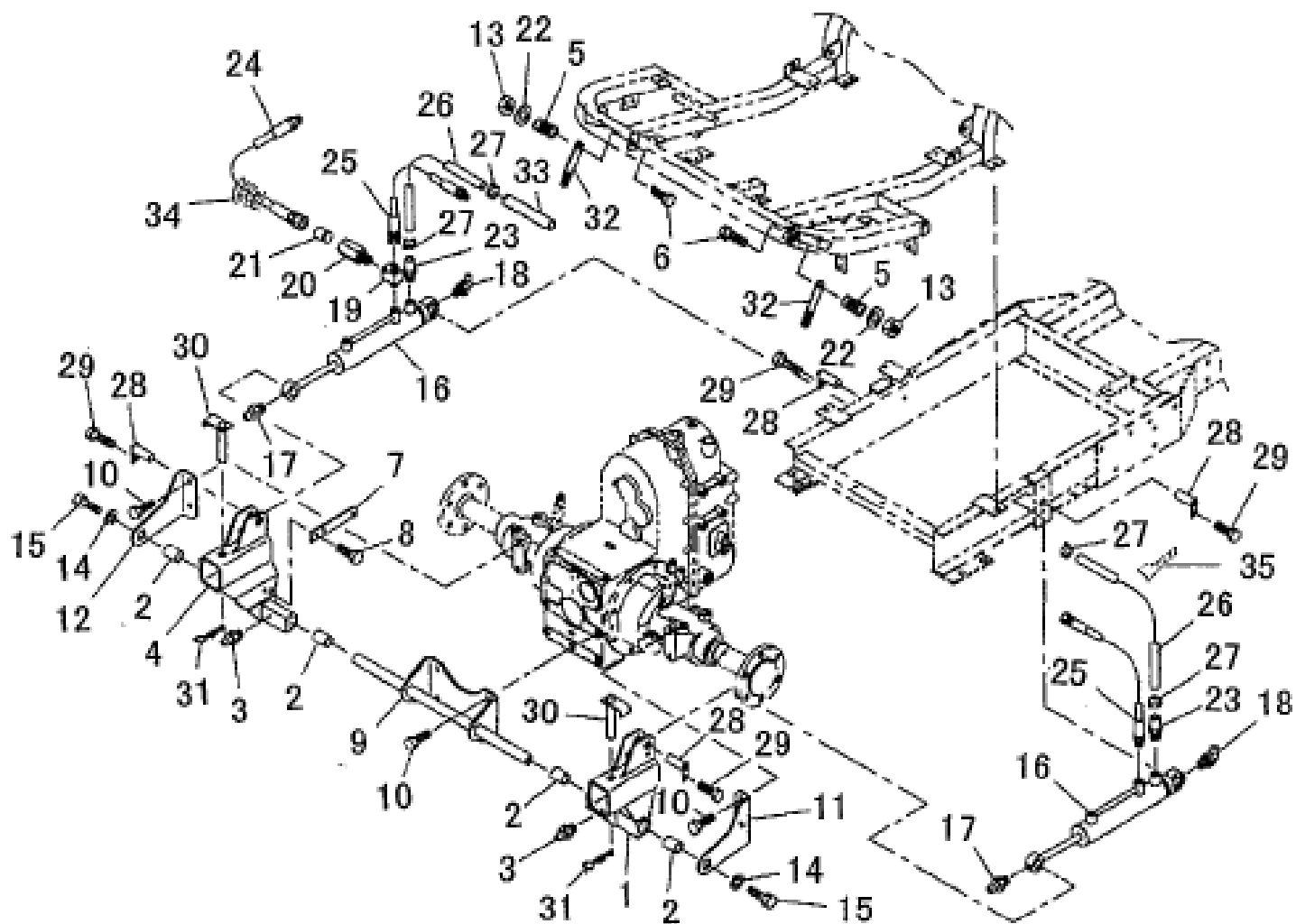

見出番号 KeyNo	部品番号 Parts No	部 品 名 称 Part Name		台当個数			互換性	適 応 号 機	型 寸	備 考
				ALL				Application	Description	Remarks
9	34490 3230	BRACKET	ブラケット	1				*2		
11	37031 0760	BRACKET ;L.H	ブラケット ;L	1				*2		
12	37031 0780	BRACKET ;R.H	ブラケット ;R	1				*2		
-----										
	*1 CM314 : 10001 - 10163 CM374 : 10001 - 10355							-----	-----	-----
	*2 CM314 : 10164 - CM374 : 10356 -									
-----										
-----										
-----										
-----										
-----										
-----										
-----										
-----										
-----										

リフトシリンダ  
FIG219 LIFT CYLINDER ASSY

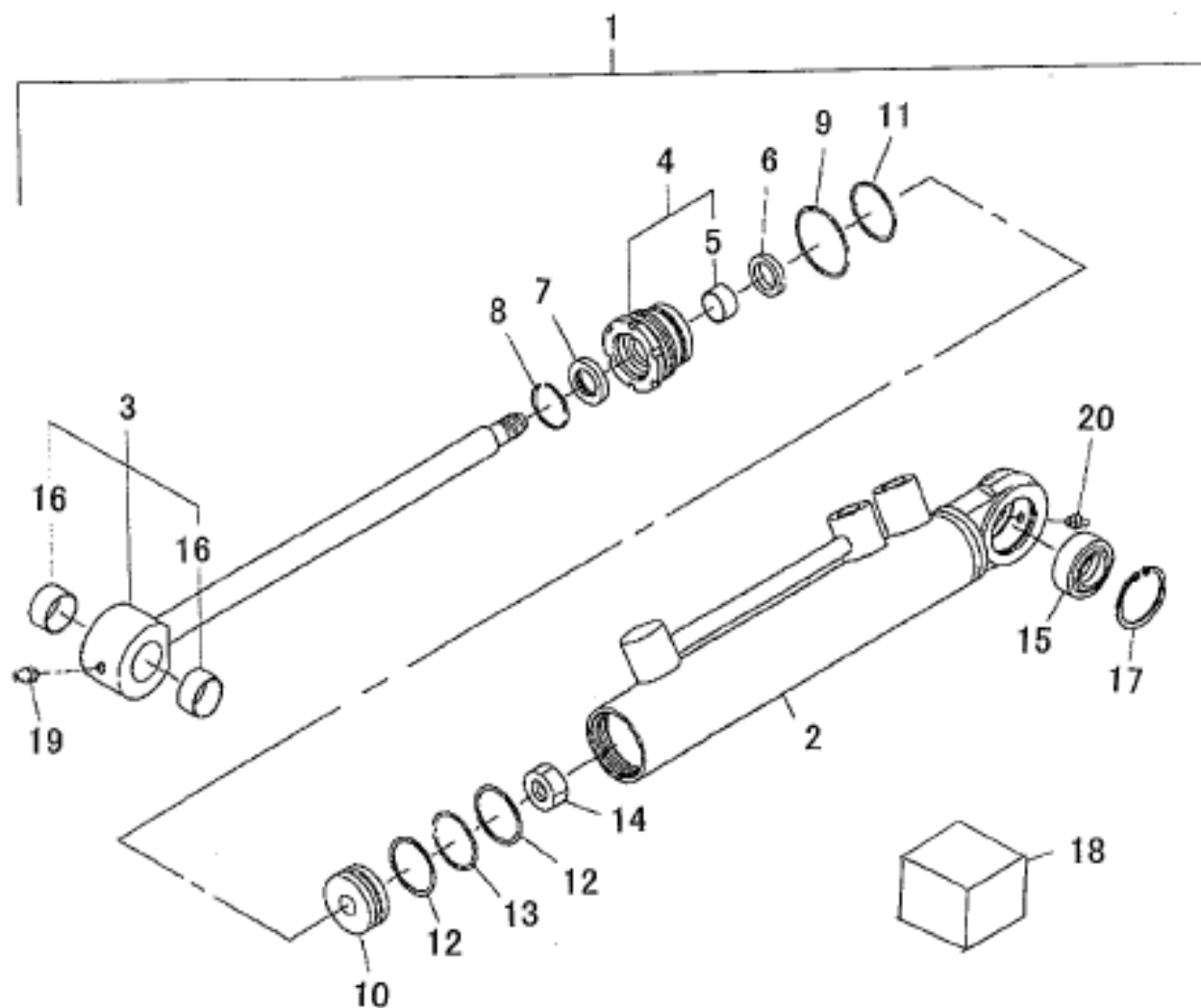

見出番号 KeyNo	部品番号 Parts No	部 品 名 称 Part Name	台当個数			互換性	適応号機 Application	型 寸 Description	備 考 Remarks
			ALL						
1	34495 2791	CYLINDER ASSY ;LIFT	1						
2	*	TUBE ASSY	1						
3	*	PISTON ROD KIT	1						
4	34496 0452	HEAD ASSY	1						
5	34496 0429	BUSHING	1						
6	*	BACKING :ROD	1						
7	*	DUST SEAL	1						
8	34496 0437	SNAP RING	1						
9	05240 0380	O-RING	1						
10	*	PISTON	1						
11	05231 0300	O-RING	1						
12	*	BACKUP RING	2						
13	05211 0290	O-RING	1						
14	02101 0012	NUT ;M12x1.5	1						
15	34496 0436	BUSHING	1						
16	34496 0432	BUSHING	2						
17	*	SNAP RING	1						
18	34496 0440	SEAL KIT	1						
19	06062 0000	GREASE NIPPLE	2						
20	06064 0000	GREASE NIPPLE	2						

ボンネット & フェンダ  
FIG.220 BONNET & FENDERS

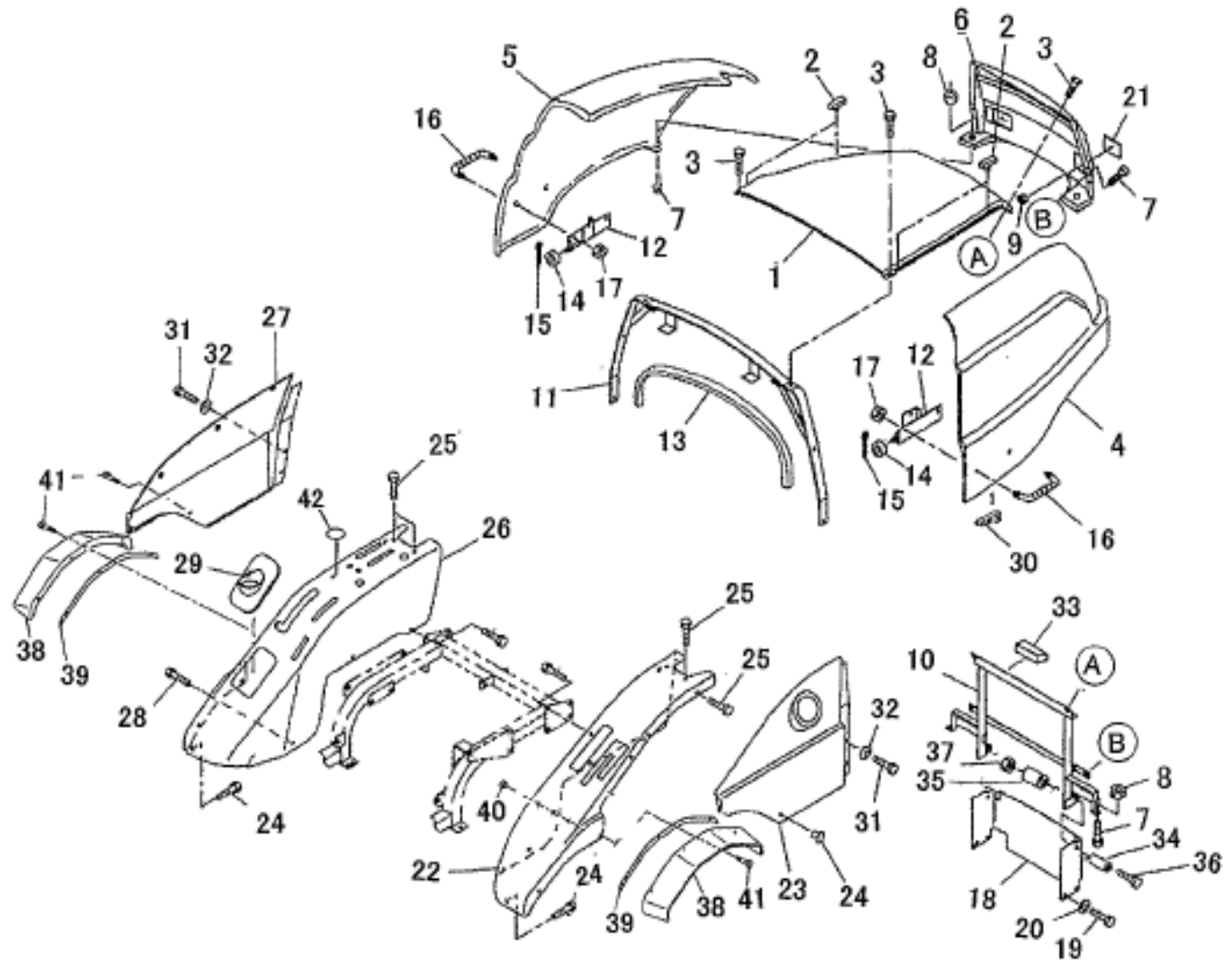

見出番号 KeyNo	部品番号 Parts No	部 品 名 称 Part Name	台当個数			互換性	適応号機 Application	型 寸 Description	備 考 Remarks
			ALL						
1	35011 1300	BONNET	ボンネット	1					
2	39812 1150	RUBBER	ゴム	4					
3	01080 0820	BOLT ;M8x20	ボルト	4					
4	37810 6940	SIDEGUARD ;L.H	サイドガード ;L.H	1					
5	37810 6950	SIDEGUARD ;R.H	サイドガード ;R.H	1					
6	35010 3830	BONNET ;GRILLE	ボンネット ;グリル	1					
7	01080 0820	BOLT ;M8x20	ボルト	8					
8	02310 0008	NUT ;M8	ナット	2					
9	02310 0006	NUT ;M6	ナット	2					
10	35050 2753	BONNET SUPPORT	ボンネットササエ	1					
11	35050 3630	BONNET SUPPORT	ボンネットササエ ;マエ	1					
12	35050 2781	BONNET SUPPORT	ボンネットササエ	2					
13	39813 1310	SPONGE	ウレタンスポンジ	1					
14	39851 2160	BUSHING	ブッシュ ;25x30x25	2					
15	03010 2516	SPLIT PIN	スプリットピン	2					
16	39818 0671	GRIP	グリップ	2					
17	02310 0008	NUT ;M8	ナット	4					
18	35075 5993	COVER	フライホイールカバー	1					
19	01151 1025	BOLT ;M10x25	ボルト	4					
20	02610 0010	WASHER	ワッシャー	4					
21	38515 0200	REFLECTOR	レフレクタ	2					
22	35510 5461	FENDER ;L.H	フェンダ ;L	1					
23	37810 6960	SIDEGUARD ;L.H	サイドガード ;L.H	1					
24	01080 0820	BOLT ;M8x20	ボルト	3					
25	01080 9007	BOLT ;M8x14	ボルト	11					
26	35510 5471	FENDER ;R.H	フェンダ ;R	1			*1		
27	37810 6970	SIDEGUARD ;R.H	サイドガード ;R.H	1					
28	01080 0820	BOLT ;M8x20	ボルト	3					
29	39812 0410	RUBBER	ゴム ;カツプホルダ	1					
30	39811 5430	RUBBER	ゴム	1					
31	01010 9435	BOLT ;M8X10	ボルト	4					
32	39821 1210	SPRING	スプリング ;サラバネ	4					
33	39813 1210	SPONGE	ウレタンスポンジ	1					
34	39812 1440	RUBBER	ゴム ;ホウシン	2					
35	39923 5760	COLLAR	カラー ;ボンネット	2					



## ボンネット & フェンダ

### FIG.220 BONNET & FENDERS

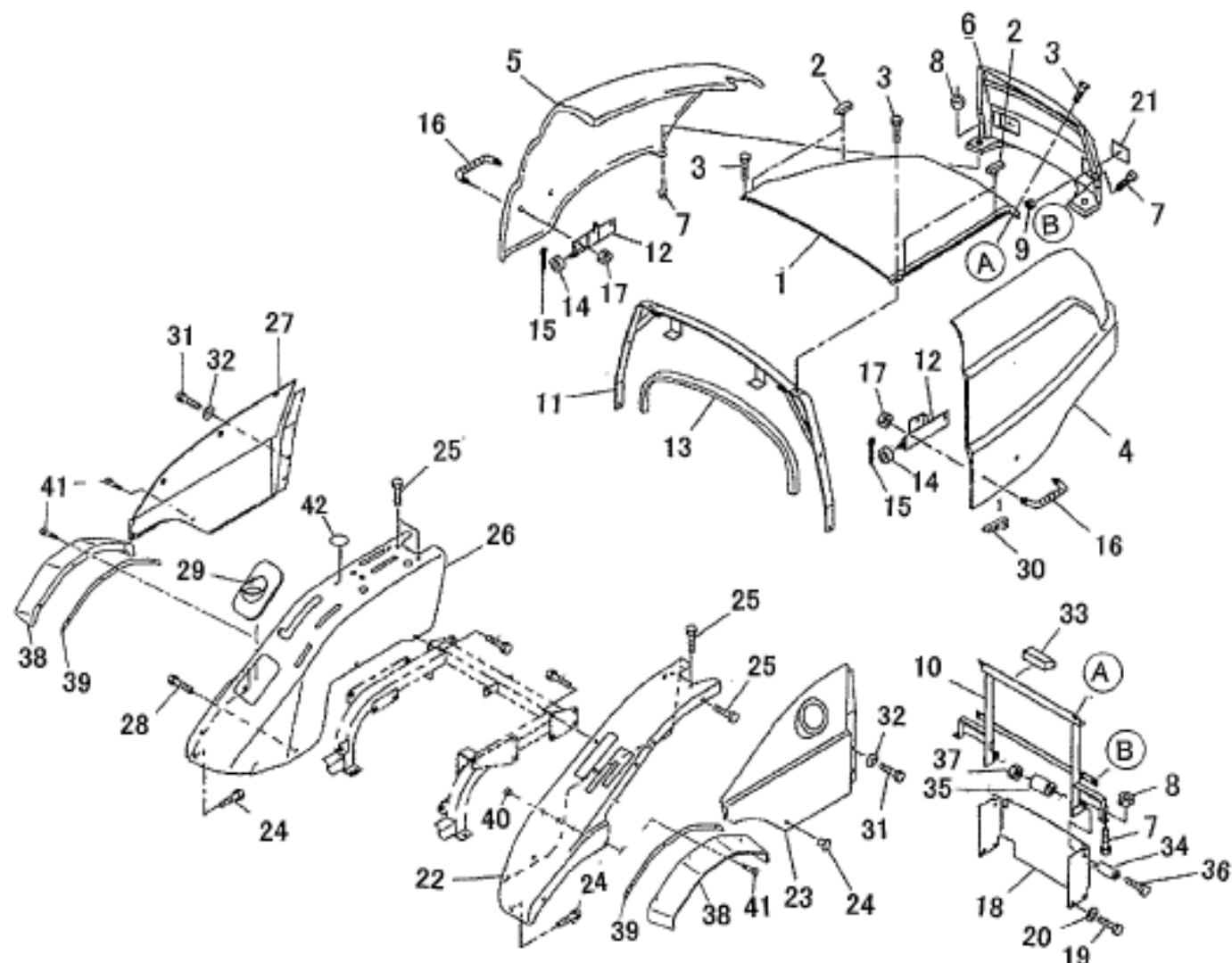
[illegible]

パワーステアリング & 配管  
FIG.221 STEERING CASE & PIPING

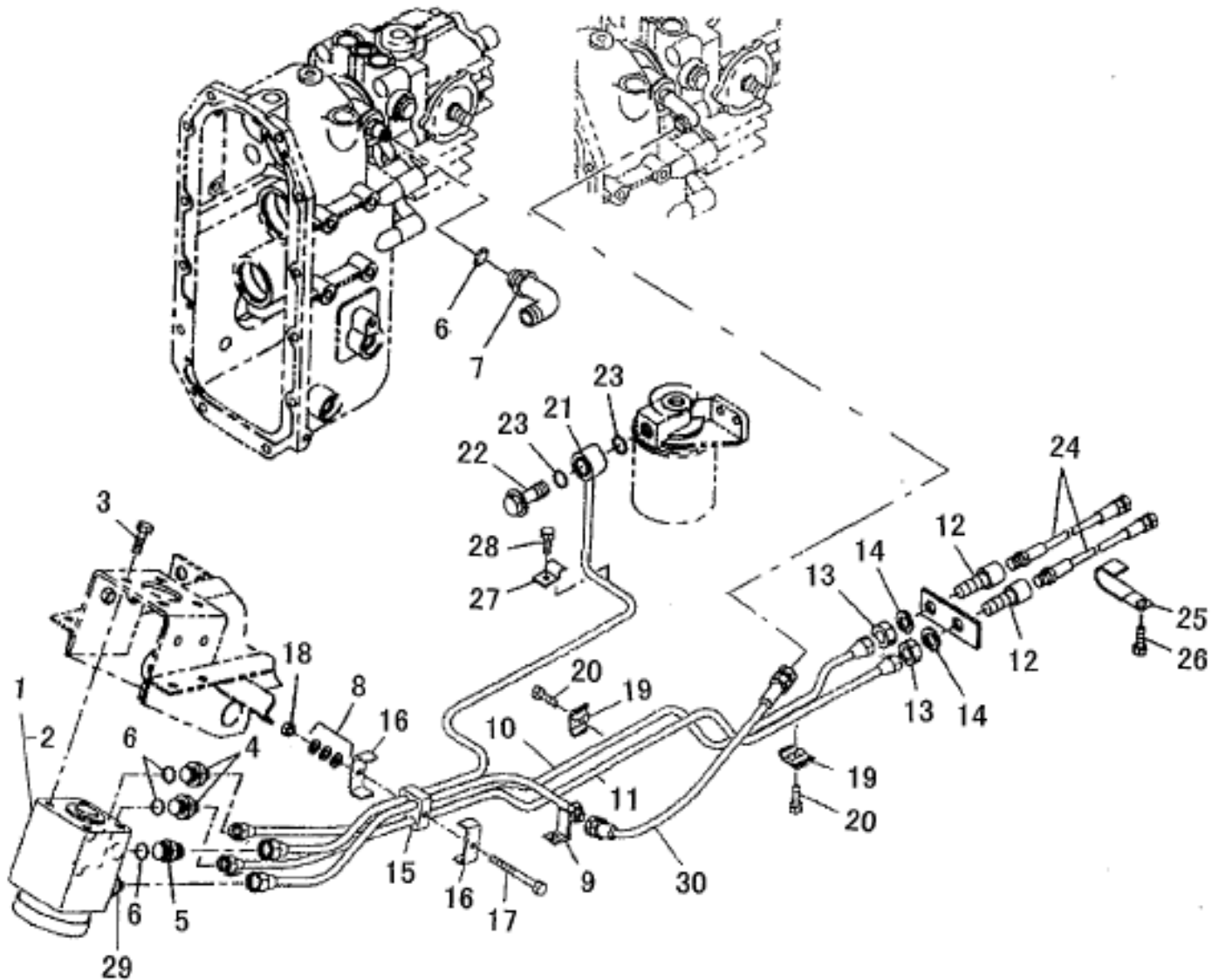

見出番号 KeyNo	部品番号 Parts No	部 品 名 称 Part Name	台当個数			互換性	適応号機 Application	型 寸 Description	備 考 Remarks
			ALL						
1	33401 1200	STEERING CASE ASSY	ステアリングケース ASSY	1					
2	33429 3128	SEAL KIT	シール KIT	1					
3	01161 1020	BOLT ;M10x1.25-20L	ボルト	4					
4	34067 1220	ADAPTER ;M14X1.5	アダプタ ;G3/8-M14	2					
5	34067 1710	ADAPTER ;M16X1.5	アダプタ ;G3/8-M16	1					
6	05210 0140	O-RING	Oリング	4					
7	34067 3870	ADAPTER ;M14X1.5	アダプタ ;G3/8エルボ	1					
8	02610 0006	WASHER	ワッシャ	3					
9	34070 7991	OIL PIPE ;P	オイルパイプ ;P	1					
10	34070 8000	OIL PIPE ;L	オイルパイプ ;L	1					
11	34070 8010	OIL PIPE ;R	オイルパイプ ;R	1					
12	34067 1381	ADAPTER	アダプタ PS	2					
13	02080 0014	NUT ;M14x1.5	ナット	2					
14	02710 0014	SPRING WASHER	スプリングワッシャ	2					
15	39811 5630	RUBBER	ゴム	1					
16	39911 2130	CLAMP	クランプ	2					
17	01011 0650	BOLT ;M6x50	ボルト	1					
18	02240 0006	U NUT ;M6	Uナット	1					
19	19910 6021	CLAMP	クランプ COMPL	2					
20	01080 0620	BOLT ;M6x20	ボルト	2					
21	34070 8020	OIL PIPE ;T	オイルパイプ ;T	1					
22	39848 0240	BOLT BANJO ;G3/8	アイボルト ;G3/8	1					
23	05210 0200	O-RING	Oリング	2					
24	34069 2021	OIL HOSE	オイルホース ;L375	2					
25	39911 3650	CLAMP	クランプ	1					
26	01151 1020	BOLT ;M10x20	ボルト	1					
27	39910 0630	CLAMP	クランプ ;PS	1					
28	01131 0620	BOLT ;M6x20	ボルト	1					
29	33429 3135	VALVE ;CHECK	チェックバルブ ;コネクタ	1					
30	34069 2650	OIL HOSE	オイルホース ;L370	1					

コントロールバルブ & 配管  
FIG.222 CONTROL VALVE & PIPING

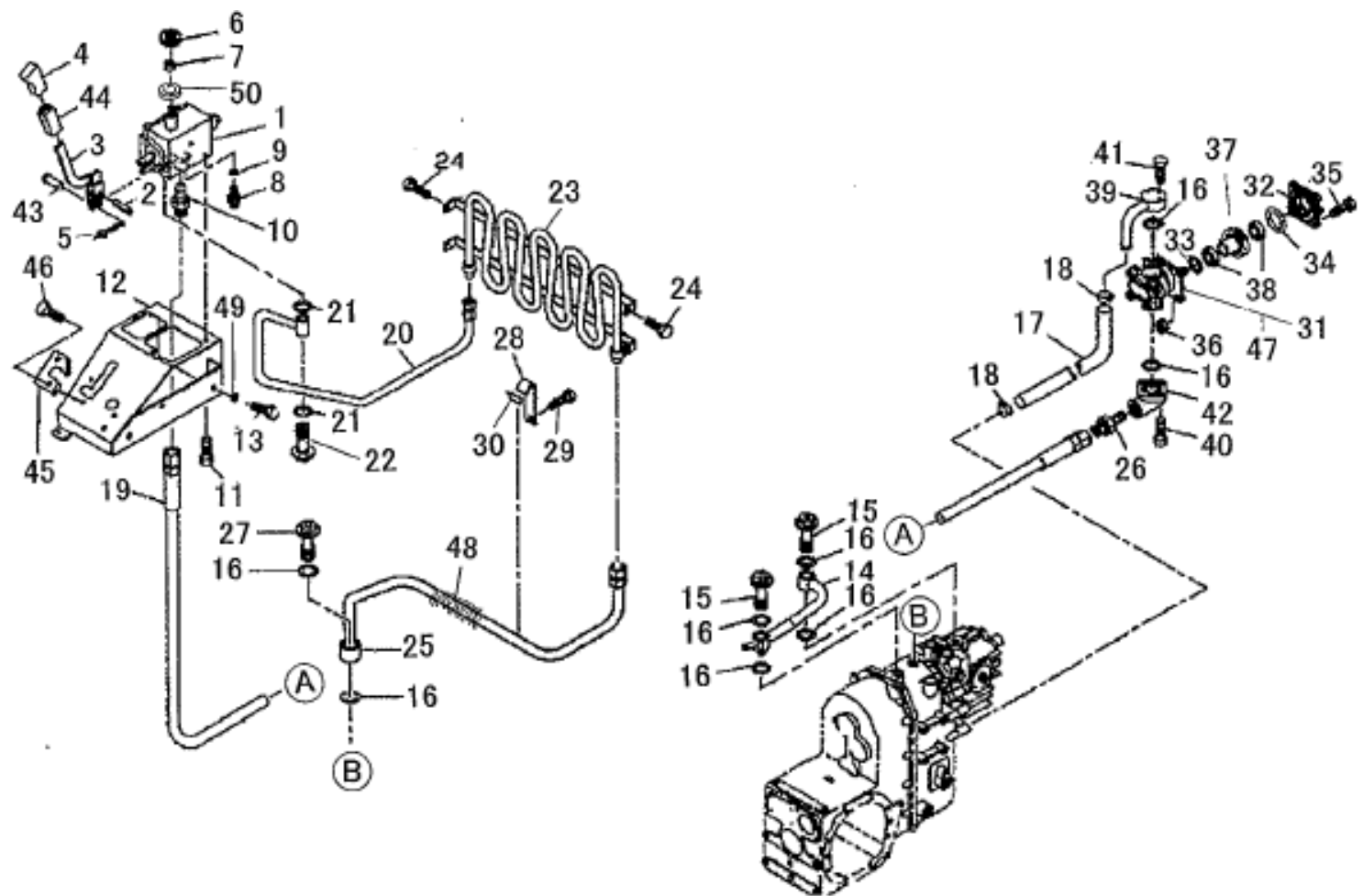

見出番号 KeyNo	部品番号 Parts No	部 品 名 称 Part Name		台当個数			適 応 号 機 Application	型 寸 Description	備 考 Remarks
				ALL					
1	34001 6721	VALVE ASSY	コントロールバルブ ASSY	1					
2	03030 0528	SPRING PIN	スプリングピン	1					
3	34010 6520	CONTROL LEVER	コントロールレバー	1					
4	39818 0610	GRIP	グリップ	1					
5	03110 0004	SNAP PIN	スナップピン	1					
6	39818 0332	GRIP	グリップ	1					
7	02070 0010	NUT ;M10	ナット	2					
8	34067 1730	ADAPTER ;G1/4	アダプタ	1					
9	05211 0110	O RING	O リング	1					
10	34067 1810	ADAPTER ;G3/8	アダプタ :ストレート	1					
11	01151 0812	BOLT ;M8x12	ボルト	2					
12	34075 0301	BRACKET	ブラケット	1					
13	01151 1020	BOLT ;M10x20	ボルト	2					
14	34070 8040	OIL PIPE	オイルパイプ :リターン	1					
15	39848 1040	EYE BOLT ;G3/8	アイボルト ;G3/8	2					
16	05210 0200	O RING	O リング	8					
17	34069 2010	OIL HOSE	オイルホース :サクシヨンL600	1					
18	39875 0420	HOSE BAND	ホースバンド	2					
19	34069 3571	OIL HOSE	オイルホース :L830	1					
20	34070 8050	OIL PIPE	オイルパイプ :クーラマエ	1					
21	05210 0150	O RING	O リング	2					
22	39848 1300	EYE BOLT :1/4	アイボルト ;G1/4	1					
23	34070 8060	OIL PIPE	オイルパイプ :クーラ	1					
24	01081 0816	BOLT ;M8x16	ボルト	4					
25	34055 0870	OIL PIPE	オイルパイプ :クーラウシロ	1					
26	34067 0030	ADAPTER ;G3/8	アダプタ	1					
27	39848 0240	EYE BOLT ;G3/8	アイボルト ;G3/8	1					
28	39911 3240	CLAMP	クランプ	1					
29	01151 1016	BOLT ;M10x16	ボルト	1					
30	39811 3310	RUBBER	ゴム	1					
31	34045 1030	OIL PUMP	オイルポンプ	1					
32	32226 2800	BEARING HOLDER	ベアリングホルダ	1					
33	05230 0600	O RING	O リング	1					
34	05230 0700	O RING	O リング	1					
35	01031 0875	BOLT B;M8x75	ボルト	4					

コントロールバルブ & 配管  
FIG.222 CONTROL VALVE & PIPING

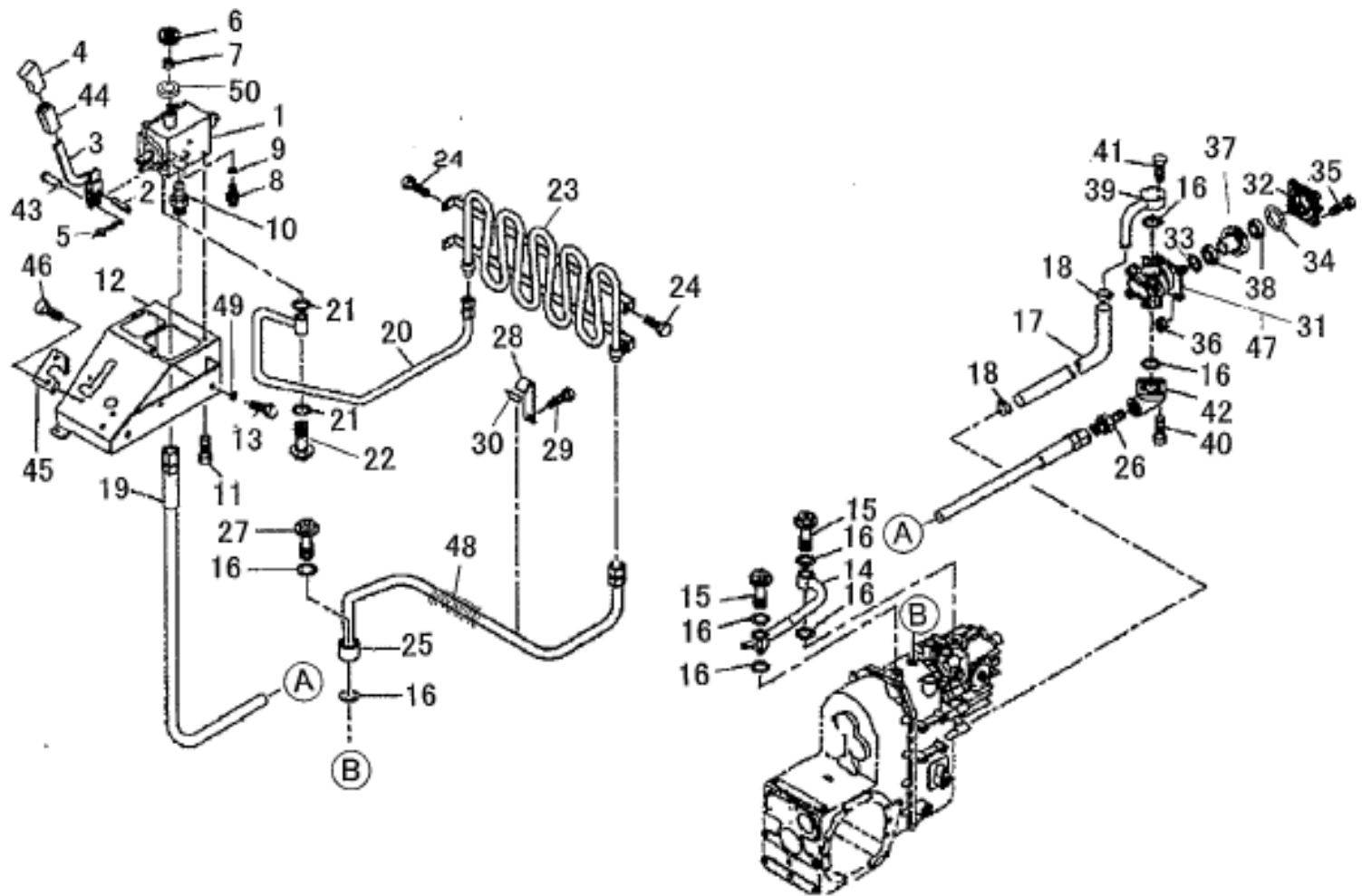

見出番号 KeyNo	部品番号 Parts No	部 品 名 称 Part Name	台当個数			互換性	適応号機 Application	型 寸 Description	備 考 Remarks
			ALL						
36	02150 0008	NUT ;M8	ナット	4					
37	34046 0180	DRIVE GEAR	ドライブギヤ	1					
38	04013 6004	BALL BEARING	ボールベアリング	1					
39	34070 7970	OIL PIPE	オイルパイプ ;サクシヨン	1					
40	01080 0620	BOLT ;M6X20	ボルト	3					
41	01081 0630	BOLT ;M6X30	ボルト	3					
42	34062 1880	FLANGE	ヘントフランジ	1					
43	34029 2120	PIN	ピン	1					
44	06810 9053	VINYL TUBE	ビニールチューブ	1					
45	39957 0110	PLATE	プレート	1					
46	01080 0816	BOLT ;M8X16	ボルト	2					
47	34049 0224	SEAL KIT	シール KIT	1					
48	38589 1124	SPIRAL TUBE	スパイラルチューブ	1					
49	02610 0010	WASHER	ワッシャ	2					
50	39811 0140	RUBBER	ゴム	1					

## コントロールバルブ ASSY

FIG.223 CONTROL VALVE ASSY

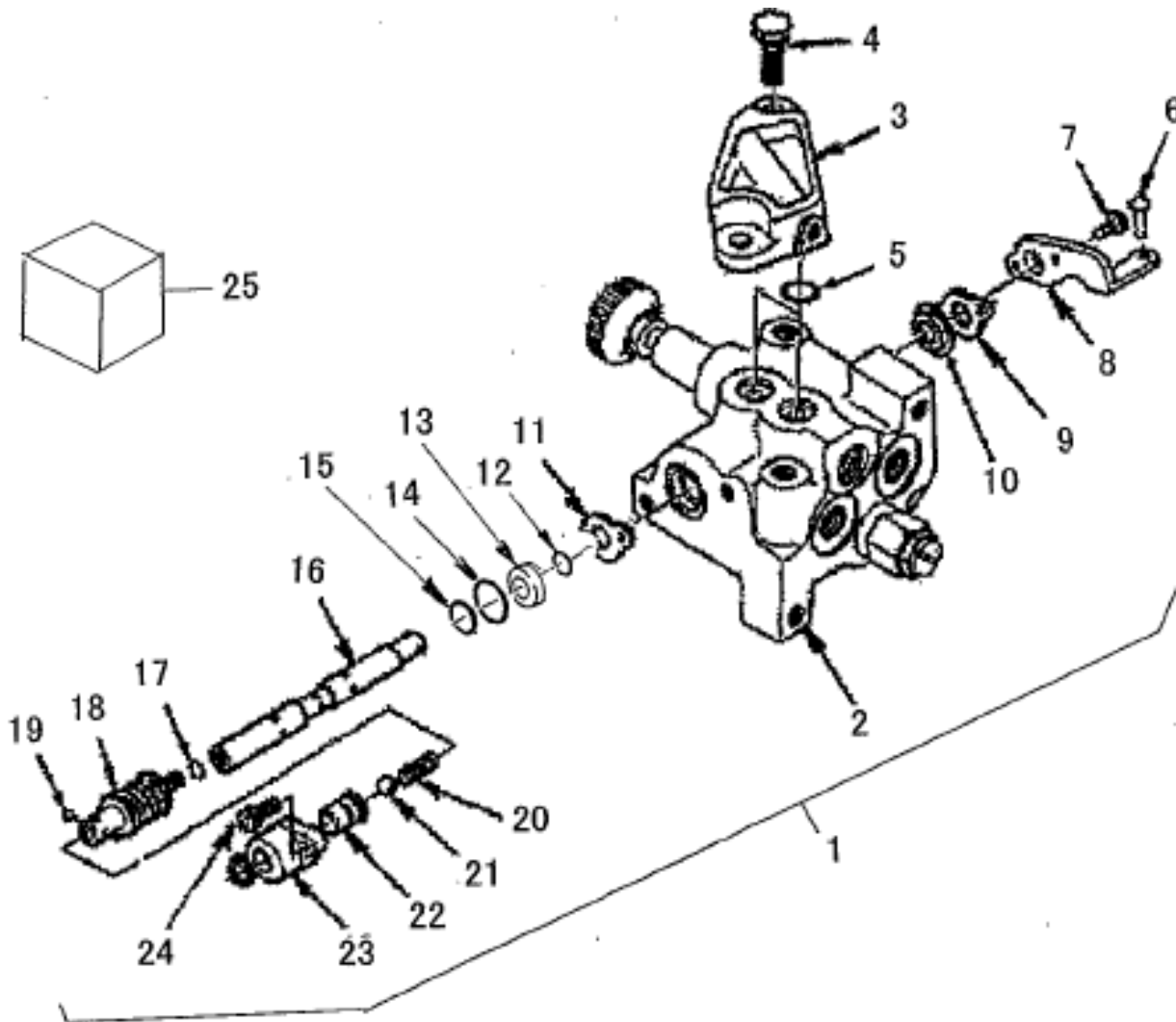
[illegible]

油圧フィルタ  
FIG.224 OIL FILTER ,HYDRAULICS

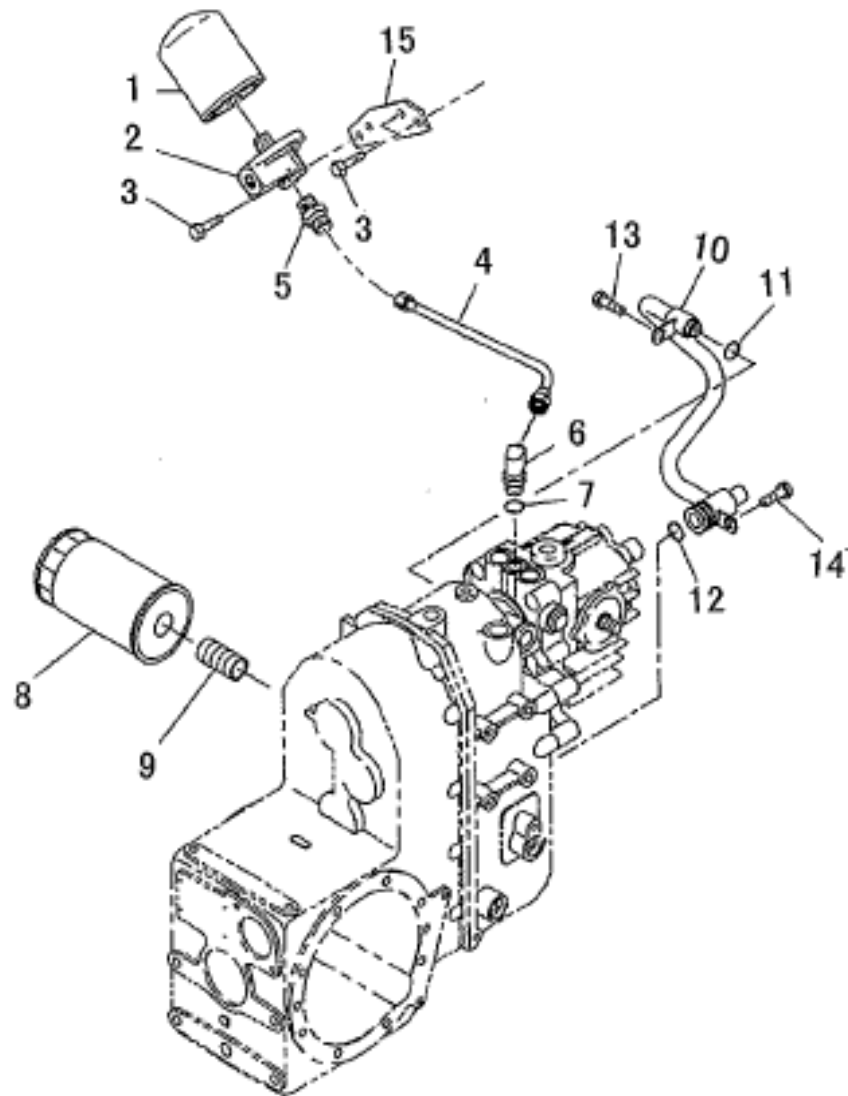

見出番号 KeyNo	部品番号 Parts No	部 品 名 称 Part Name		台当個数			互換性	適応号機 Application	型 寸 Description	備 考 Remarks
				ALL						
1	34050 1050	OIL FILTER ;HST	オイルフィルタ ASSY:HST	1						
2	34056 0340	FLANGE ;OIL FILTER	フランジ ;オイルフィルタ	1						
3	01151 0825	BOLT ;M8x25	ボルト	4						
4	34069 2060	OIL HOSE	L450	1						
5	34067 0030	ADAPTER ;G3/8	アダプタ	1						
6	34067 3740	ADAPTER ;G3/8	アダプタ ;90エルボ	1						
7	05210 0140	O RING	O リング	1						
8	34050 0930	OIL FILTER	オイルフィルタ ASSY	1						
9	34067 3520	ADAPTER ;11/8"-1UN	アダプタ	1						
10	34070 7980	OIL PIPE	オイルパイプ ;サクシヨン	1						
11	05210 0160	O RING	O リング	1						
12	05210 0250	O RING	O リング	2						
13	01151 1016	BOLT ;M10x16	ボルト	1						
14	01151 1020	BOLT ;M10x20	ボルト	1						
15	34053 0290	PLATE	プレート ;フィルタ	1						

HSTドライブ  
FIG.225 COUPLING , HYDROSTATIC DRIVE

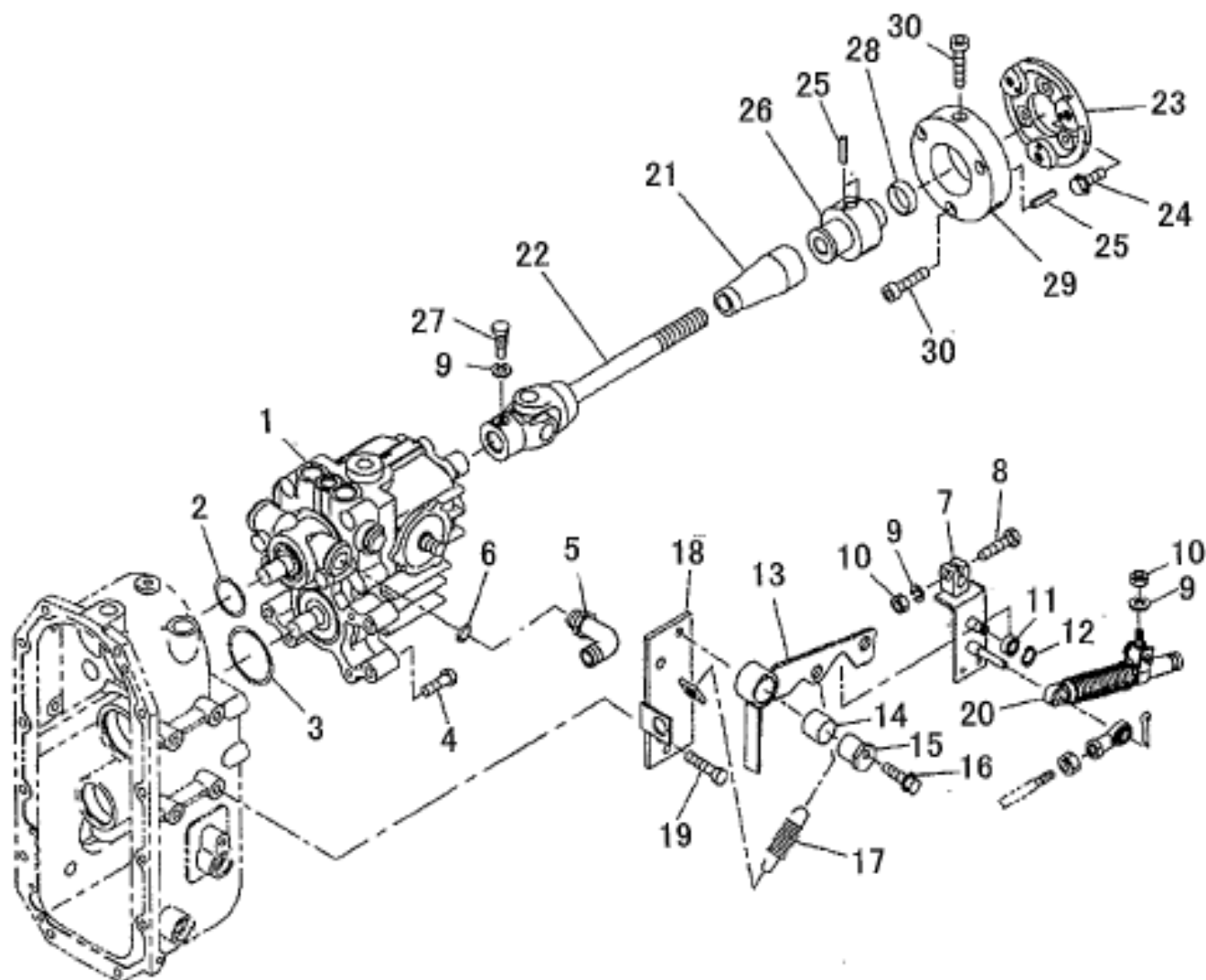

見出番号 KeyNo	部品番号 Parts No	部 品 名 称 Part Name		台当個数			互換性	適応号機 Application	型 寸 Description	備 考 Remarks
				ALL						
1	32280 0162	H.S.T :18CC/REV.	H.S.T :18CC/REV.	1						
2	05230 0400	O RING	O リング	1						
3	05230 0600	O RING	O リング	1						
4	01151 1050	BOLT ;M10x50	ボルト	4						
5	34067 3870	ADAPTER ;G3/8	アダプタ :90エルボ	1						
6	05210 0140	O RING	O リング	1						
7	34010 6620	CONTROL LEVER	コントロールレバー	1						
8	01031 0835	BOLT ;M8x35	ボルト	1						
9	02710 0008	SPRING WASHER	スプリングワッシャ	3						
10	02090 0008	NUT ;M8	ナット	2						
11	04014 6000	BALL BEARING	ボールベアリング	1						
12	03610 0010	SNAP RING	スナップリング	1						
13	32420 2781	SHIFT ARM	シフトアーム :HST	1						
14	39851 0150	BUSHING	ブッシュ	1						
15	32412 0980	BOSS	ボス	1						
16	01151 0845	BOLT ;M8x45	ボルト	1						
17	49822 1080	SPRING	スプリング	1						
18	32450 1260	SHIFT GUIDE	シフトガイド	1						
19	01151 1020	BOLT ;M10x20	ボルト	2						
20	37891 0020	DAMPER	ダンパー	1						
21	39812 0950	BOOT	ブーツ :ユニバーサル	1						
22	39838 0850	JOINT , UNIVERSAL	ジョイント ASSY	1						
23	32261 3180	COUPLING	セツシュ	1						
24	01151 1225	BOLT ;M12x25	ボルト	3						
25	03030 0412	SPRING PIN	スプリングピン	9						
26	32263 0140	BOSS	ボス	1						
27	01010 9265	BOLT ;M8x17.5	ボルト :ジョイント	1						
28	06421 0025	SEALING CAP	シーリングキャップ	1						
29	32072 0230	COUPLING	カップリング	1						
30	01070 1035	BOLT ;M10x35	ボルト	6						

HST ASSY  
FIG.226 HYDROSTATIC TRANSMISSION ASSEMBLY

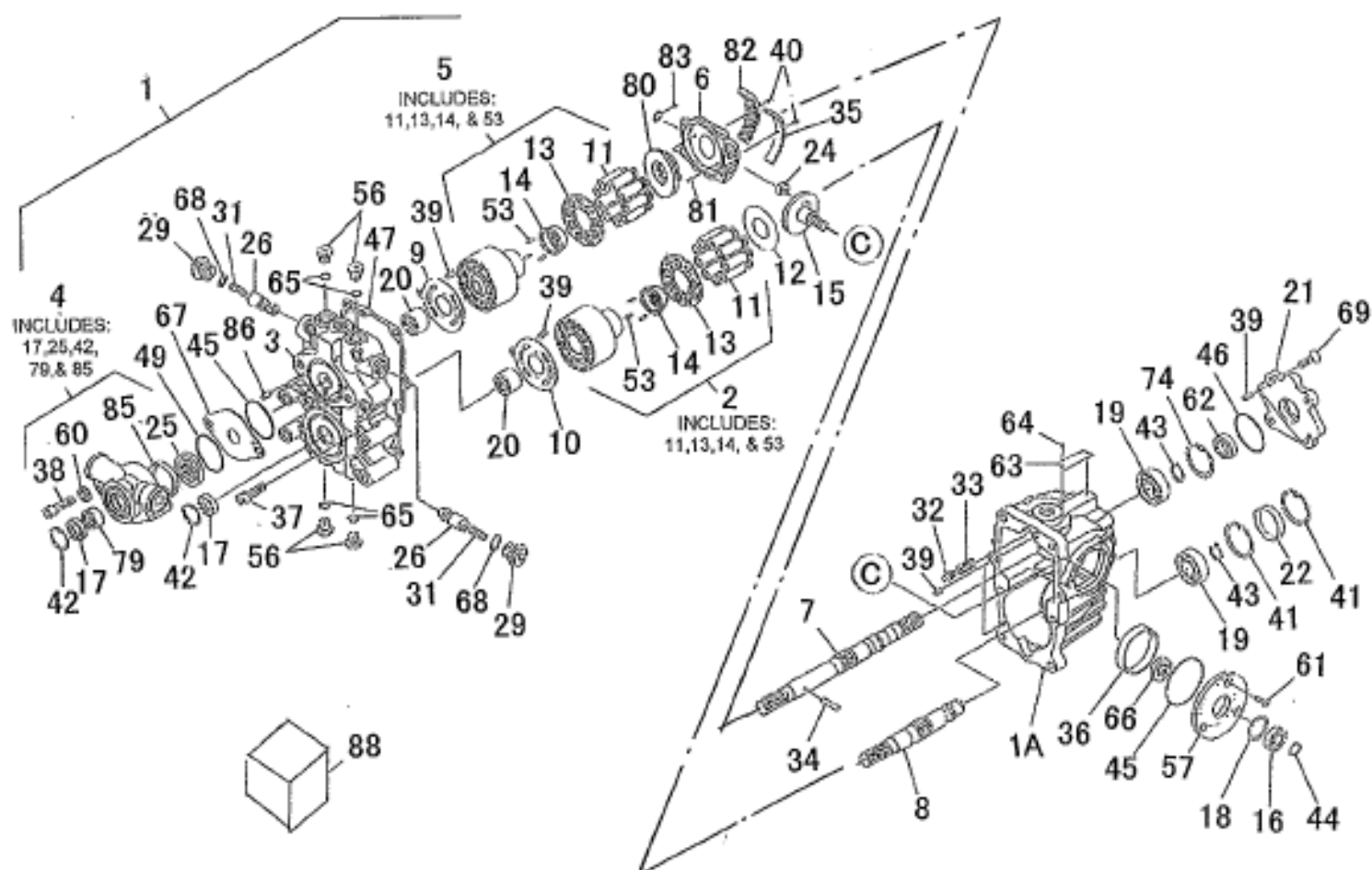

見出番号 KeyNo	部品番号 Parts No	部 品 名 称 Part Name		台当個数			適 応 号 機 Application	型 寸 Description	備 考 Remarks
				ALL					
1	32280 0162	H.S.T :18CC/REV.	H.S.T :18CC/REV.	1					
1A	*	CASE	ケース	1					
2	32284 0825	CLYINDER BLOCK KIT	シリンダブロックKIT	1					
3	*	CASE, CHARGE PUMP	ケース	1					
4	32284 0823	CHARGE PUMP KIT	チャージポンプKIT	1					
5	32284 0824	CYLINDER BLOCK KIT	シリンダブロックKIT	1					
6	32284 0790	SWASH PLATE	スワッシュプレート	1					
7	32284 0791	SHAFT :UPPER	シャフト :ウエ	1					
8	32284 0792	SHAFT :LOWER	シャフト :シタ	1					
9	32284 0793	VALVE PLATE :UPPER	バルブプレート :ウエ	1					
10	32284 0794	VALVE PLATE :LOWER	バルブプレート :シタ	1					
11	*	PISTON ASSY	ピストン ASSY	18					
12	32284 0795	THRUST PLATE	スラストプレート	1					
13	*	RETAINER	リテーナ	2					
14	*	RETAINER HOLDER	ホルダー	2					
15	32284 0796	TRANION SHAFT S/A	トランオンシャフト S/A	1					
16	32284 0797	BALL BEARING	ボールベアリング	1					
17	*	OIL SEAL	オイルシール	2					
18	32284 0799	WASHER	ワッシャ	1					
19	04010 6205	BALL BEARING	ボールベアリング	2					
20	32284 0801	NEEDLE BEARING	ニードルベアリング	2					
21	32284 0802	COVER	カバー	1					
22	32284 0803	PLUG	ボアプラグ	1					
24	32284 0804	SLIDE METAL	スライドメタル	1					
25	*	ROTOR	ローター	1					
26	32284 0773	CONTROL VALVE ASSY	コントロールバルブ ASSY	2					
29	32284 0774	PLUG	プラグ	2					
31	32284 0775	SPRING	スプリング	2					
32	32284 0728	CONTROL VALVE	コントロールバルブ	1					
33	32284 0727	SPRING	スプリング	1					
34	32284 0805	PIN	ピン	1					
35	32284 0806	BUSHING	ブッシュ	1					
36	32284 0807	BUSHING	ブッシュ	1					
37	32284 0808	SOCKET HEAD BOLT	ソケットヘッドボルト	8					
38	01070 1045	BOLT :M10x45	ボルト :ボロセット	2					



HST ASSY  
FIG.226 HYDROSTATIC TRANSMISSION ASSEMBLY

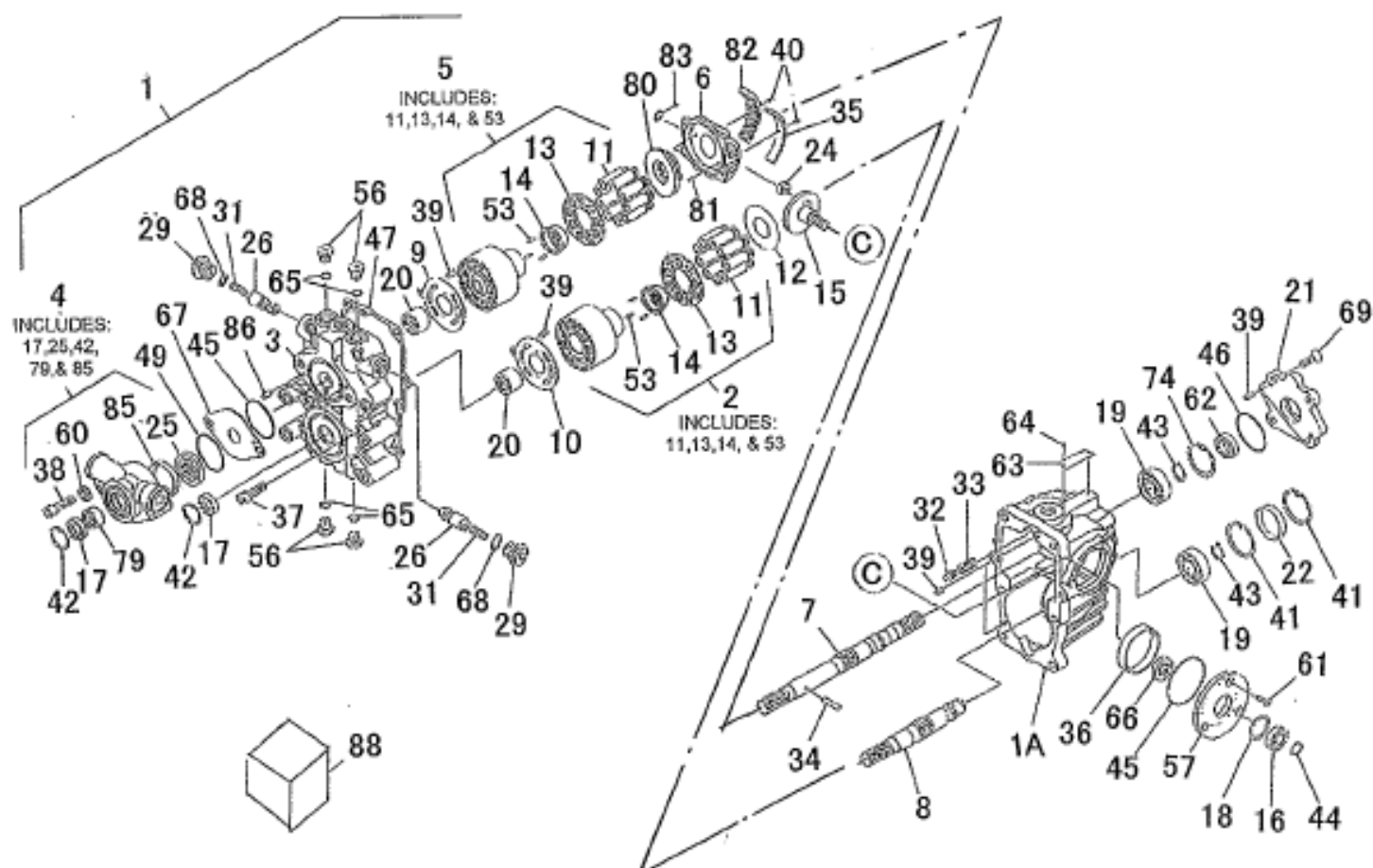

見出番号 KeyNo	部品番号 Parts No	部 品 名 称 Part Name	台当個数			互換性	適 応 号 機 Application	型 寸 Description	備 考 Remarks
			ALL						
39	32284 0809	PIN	6						
40	32284 0810	PIN	2						
41	03650 0055	SNAP RING	2						
42	03650 0030	SNAP RING	2						
43	03610 0025	SNAP RING	2						
44	03610 0020	SNAP RING	1						
45	*	O-RING	2						
46	*	O-RING	1						
47	*	GASKET	1						
49	*	O-RING	1						
53	*	SPRING	2						
56	32284 0813	PLUG	4						
57	32284 0814	COVER	1						
60	02610 0010	WASHER	2						
61	01530 0614	SCREW	3						
62	*	OIL SEAL	1						
63	*	PLATE	1						
64	*	SCREW	2						
65	05211 0110	O-RING	4						
66	*	OIL SEAL	1						
67	32284 0821	PLATE	1						
68	05211 0180	O-RING	2						
69	32284 0817	SCREW	4						
74	03650 0052	SNAP RING	1						
79	*	COLLOR	1						
80	32284 0818	THRUST PLATE	1						
81	32284 0779	PIN	2						
82	32284 0819	ROLLER BEARING	1						
83	32284 0820	GUIDE ASSY	1						
85	*	COLLOR	1						
86	41081 0430	PIN	2						
88	32284 0822	SEAL KIT	1						

ラジエタ、シャフウバン  
FIG.227 RADIATOR , PLATE

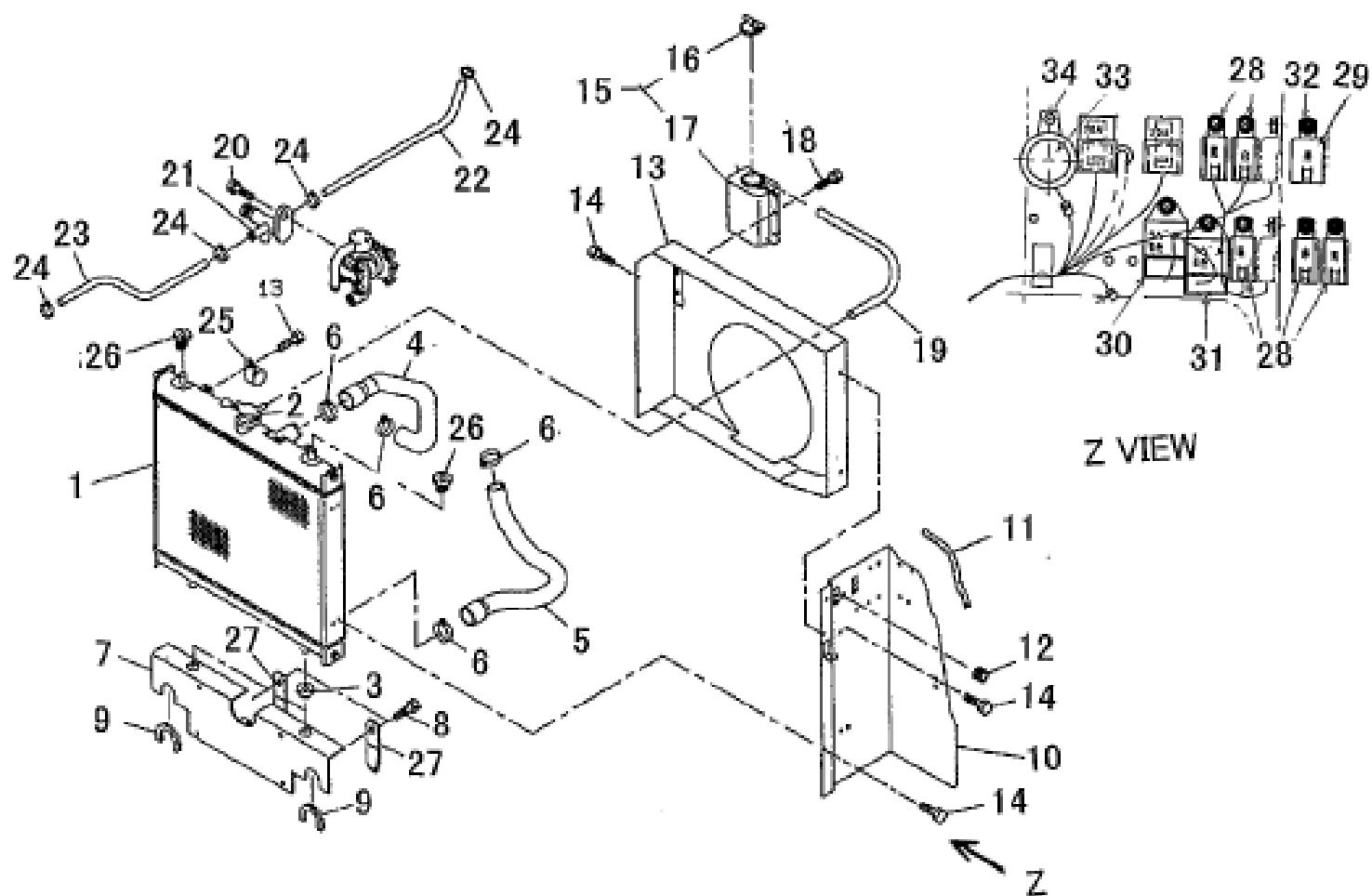

見出番号 KeyNo	部品番号 Parts No	部 品 名 称 Part Name		台当個数			適 応 号 機 Application	型 寸 Description	備 考 Remarks
				ALL					
1	31010 0980	RADIATOR ASSY	ラジエタ ASSY	1					
2	31011 0200	CAP :RADIATOR	キャップ :ラジエタ	1					
3	39811 9670	RUBBER	ゴム :ラジエタササエ	2					
4	31016 1500	RADIATOR HOSE :UPPER	ラジエタホース :ウエ	1					
5	31016 1510	RADIATOR HOSE :LOWER	ラジエタホース :シタ	1					
6	06710 0043	HOSE BAND	ホースバンド	4					
7	31030 0880	SUPPORT	ラジエタササエ	1					
8	01080 0820	BOLT :M8x20	ボルト	2					
9	39812 1160	RUBBER L90	ゴム :トリム L90	2					
10	31036 1381	PLATE :L.H	シャフウバン :L	1					
11	39811 7270	RUBBER	ゴム	2					
12	39811 0240	RUBBER	ゴム	1					
13	31025 0122	SHROUD	シユラウト	1					
14	01080 0612	BOLT :M6x12	ボルト	8					
15	31055 0110	TANK ASSY	タンク ASSY	1					
16	31011 0190	CAP	キャップ	1					
17	31056 0050	TANK	タンク	1					
18	01080 0616	BOLT :M6X16	ボルト	2					
19	31012 0260	OVER FLOW PIPE	オーバーフローパイプ	1					
20	01080 0820	BOLT :M8x20	ボルト	1					
21	31013 0290	COCK	ドレンコック	1					
22	36077 1170	FUEL PIPE	フユエルパイプ	1					
23	36077 1280	FUEL PIPE	フユエルパイプ	1					
24	39875 0430	BAND	ホースバンド	4					
25	39911 1960	CLAMP	クランプ	1					
26	39811 0501	RUBBER	ゴム	2					
27	39911 3620	CLAMP	クランプ	2					
28	38523 0300	RELAY	リレー :1ADツキ	5					
29	38523 0250	RELAY :BRAKE	リレー	1					
30	38587 0301	CONTROL :GLOW	コントローラ :タイマー	1					
31	38587 0641	CONTROL :TIMER	コントローラ :タイマー	1					
32	01081 0616	BOLT :M6X16	ボルト	8					
33	38525 0130	BUZZER ASSY	ブザー ASSY	1					
34	01515 0520	SCREW	スクリュ	1					

シートダイ  
FIG.228 SEAT BRACKET

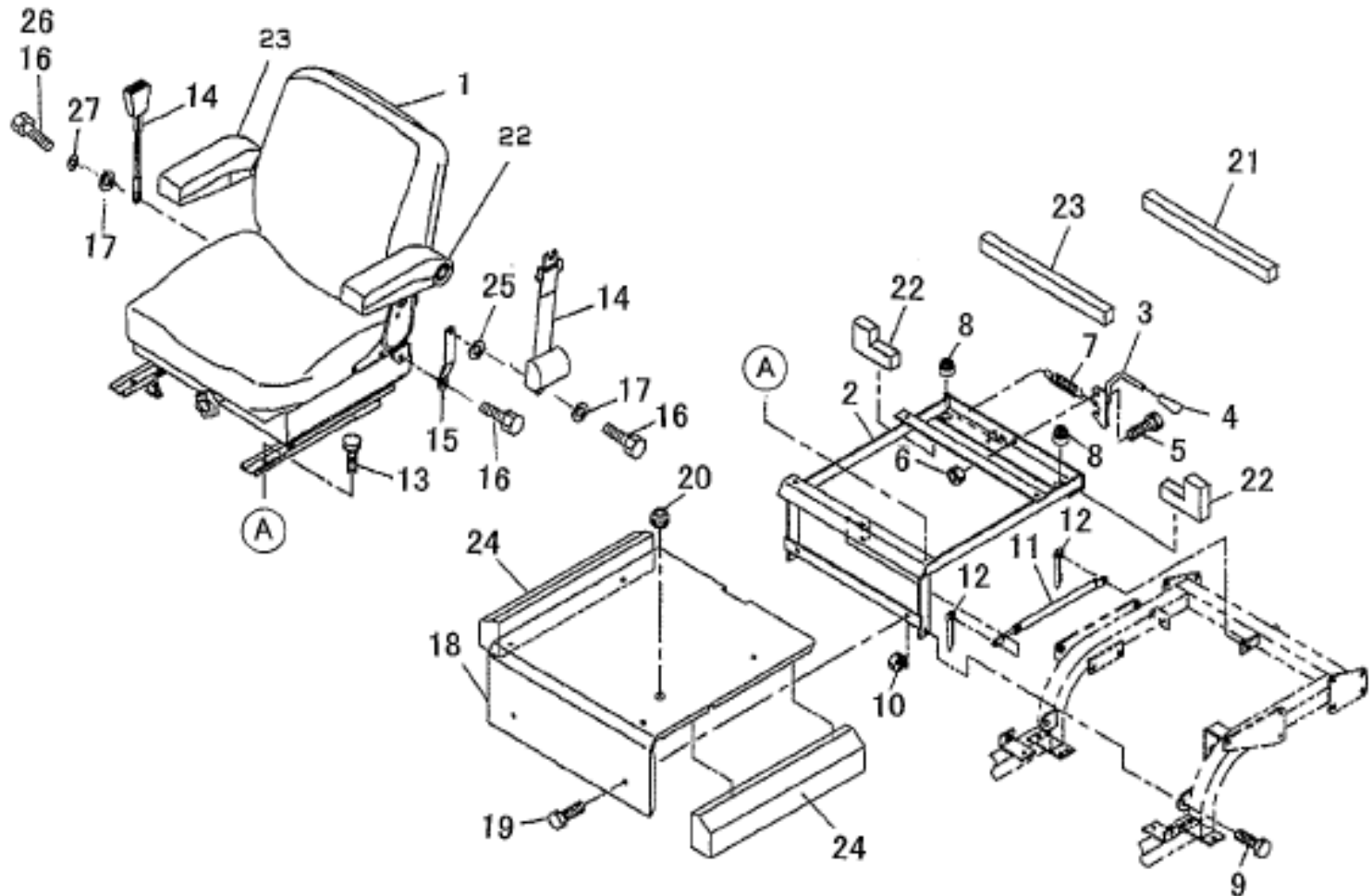

見出番号 KeyNo	部品番号 Parts No	部 品 名 称 Part Name		台当個数			互換性	適応号機 Application	型 寸 Description	備 考 Remarks
				ALL						
1	35507 0411	SEAT ASSY	シート ASSY	1						
2	35575 2220	BRACKET	シートダイ	1						
3	35563 0100	HOOK	フック :シートロツク	1						
4	49818 0100	GRIP	グリップ	1						
5	01031 1025	BOLT :M10x25	ボルト	1						
6	02090 0010	NUT :M10	ナット	1						
7	39821 4540	SPRING	スプリング	1						
8	39811 0501	RUBBER	ゴム	2						
9	01031 1235	BOLT :M12x35	ボルト	2						
10	02090 0012	NUT :M12	ナット	2						
11	37891 0240	DUMPER	ダンパ	1						
12	03010 3225	COTTER PIN	スプリットピン	2						
13	01151 0820	BOLT :M8x20	ボルト	4						
14	35585 0150	SEAT BELT	シートベルト	1				*1		
15	39956 8760	PLATE	プレート	1						
16	01151 1025	BOLT :M10x25	ボルト	3				*1		
17	02610 0010	WASHER	ワッシャ	4				*1		
18	35525 2320	FLOOR SEAT	フロア :シートダイ	1						
19	01080 0816	BOLT :M8x16	ボルト	2						
20	39811 0100	RUBBER	ゴム	1						
21	39813 1330	SPONGE	スポンジ	1						
22	39813 5010	SPONGE :UNDER SEAT	スポンジ :シートシタ	2						
23	39813 5140	SPONGE	スポンジ :20X20x420	1						
24	39813 5150	SPONGE	スポンジ	2						
14	35585 0170	SEAT BELT	シートベルト	1				*2		
16	01151 1025	BOLT :M10x25	ボルト	2				*2		
17	02610 0010	WASHER	ワッシャ	2				*2		
25	02610 9037	WASHER	ワッシャ	1				*2		
26	01031 1035	BOLT :M10x35	ボルト	1				*2		
27	02710 0010	SPRING WASHER	スプリングワッシャ	1				*2		
*1 C314 : 10001 - 10226 CM374 : 10001 - 10519										
*2 CM314 : 10227 - CM374 : 10520 -										

シート ASSEMBLY  
FIG.229 SEAT ASSEMBLY

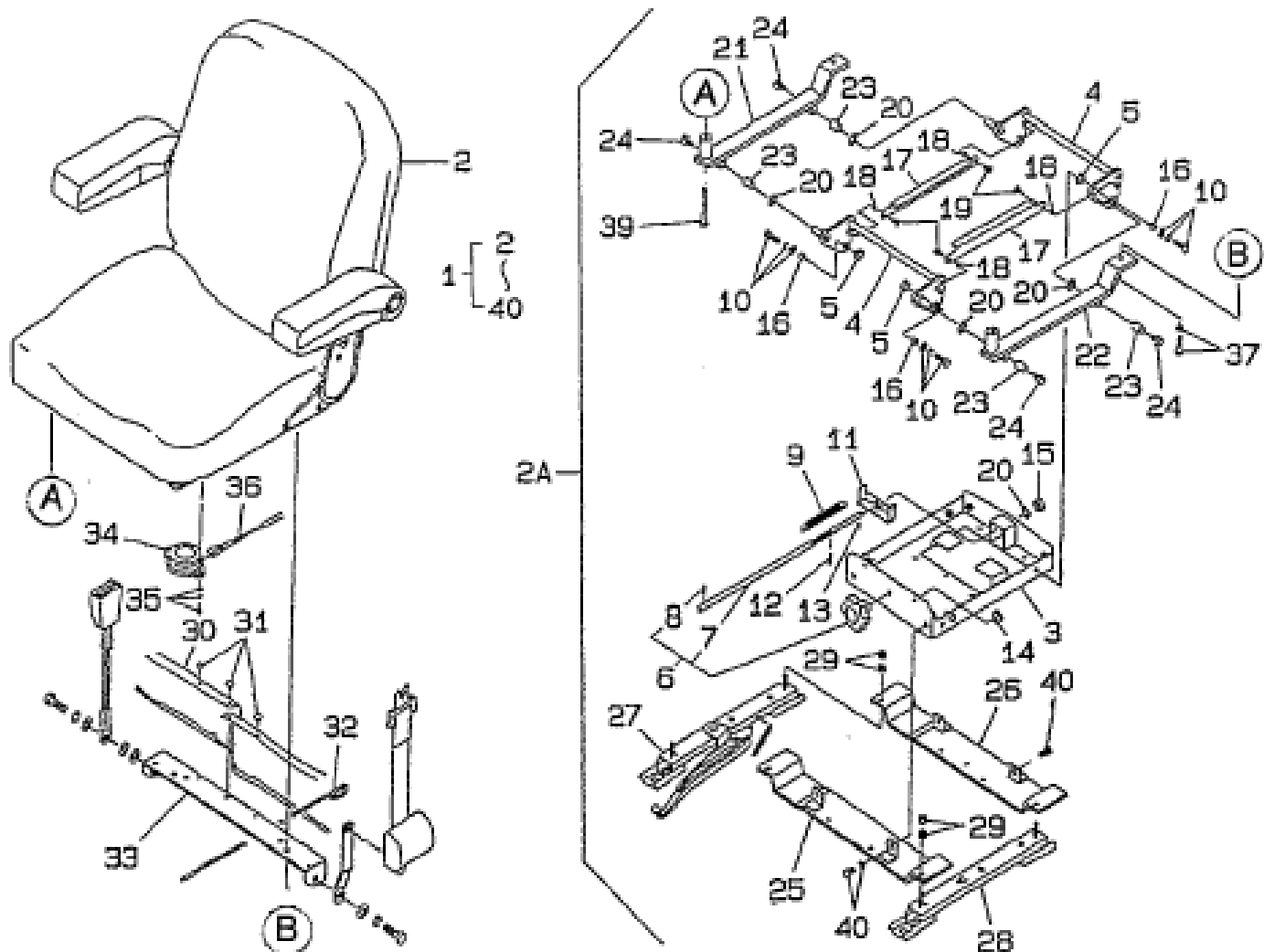

見出番号 KeyNo	部品番号 Parts No	部 品 名 称 Part Name		台当個数			適 応 号 機 Application	型 寸 Description	備 考 Remarks
				ALL					
1	*	SEAT ASSY	シート ASSY	1					
2	35570 0581	SEAT ASSY	シート ASSY	1					
2A	35508 0510	SUSPENSION ASSY	サスペンション ASSY	1					
3	*	LOWER FRAME	ロワーフレーム	1					
4	*	LINK	リンク	2					
5	*	SPACER	スペーサ	4					
6	35574 0283	GRIP ASSY	グリップ ASSY	1					
7	*	SHAFT	シャフト	1					
8	03030 0420	SPRING PIN	スプリングピン	1					
9	35574 0282	SPRING :SUS	スプリング :サス	2					
10	01181 0825	BOLT :M8x25	ボルト	4					
11	*	HANGER	ハンガー	1					
12	03030 0414	SPRING PIN	スプリングピン	1					
13	03030 0410	SPRING PIN	スプリングピン	1					
14	*	PROTECTOR	プロテクター	2					
15	*	BEARING	ベアリング	1					
16	*	BUSH	ブッシュ	4					
17	*	PLATE	プレート	2					
18	*	BUSH	ブッシュ	4					
19	01560 0516	SCREW	スクリュー	4					
20	*	SPACER	スペーサ	5					
21	*	PLATE :R.H	プレート :R	1					
22	*	PLATE :L.H	プレート :L	1					
23	*	BUSH	ブッシュ	4					
24	01031 0816	BOLT :M8x16	ボルト	4					
25	*	BASE :FRONT	ベース :フロント	1					
26	*	BASE :REAR	ベース :リヤ	1					
27	*	SEAT ADJUST	シートアジャスタ	1					
28	*	SEAT ADJUST	シートアジャスタ	1					
29	02310 0008	NUT :M8	ナット	8					
30	*	BOOT	ブーツ :サスペンション	1					
31	*	CLIP	クリップ	14					
32	*	WIRE	ワイヤー	2					
33	*	BRACKET	ブラケット	1					
34	35574 0286	SEAT SWITCH SAFETY	シートスイッチ セーフティ	1					

## シート ASSEMBLY

FIG.229 SEAT ASSEMBLY

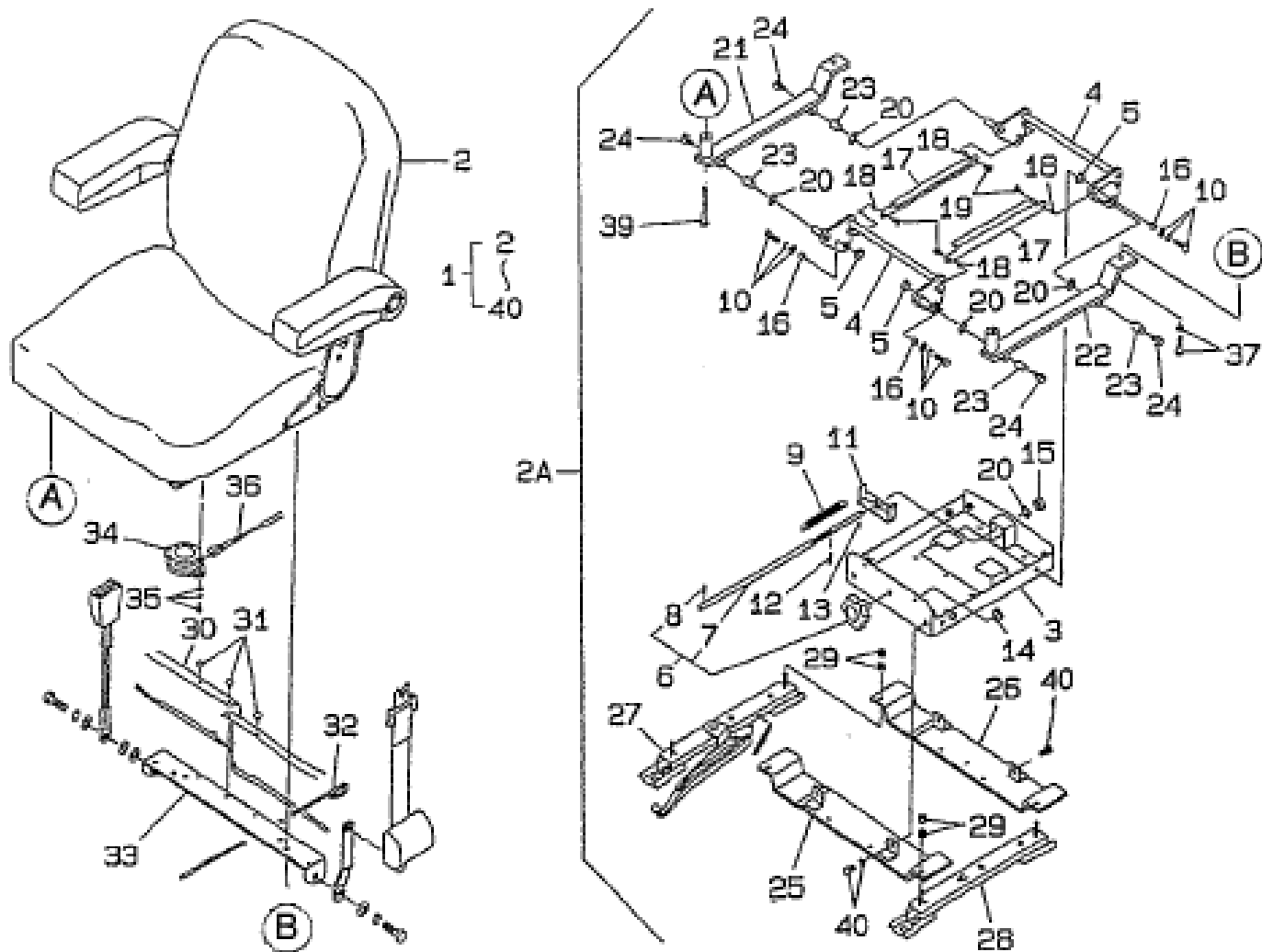
[illegible]

エンジンサポート、シャフウバン  
FIG.230 ENGINE SUPPORT、PLATE

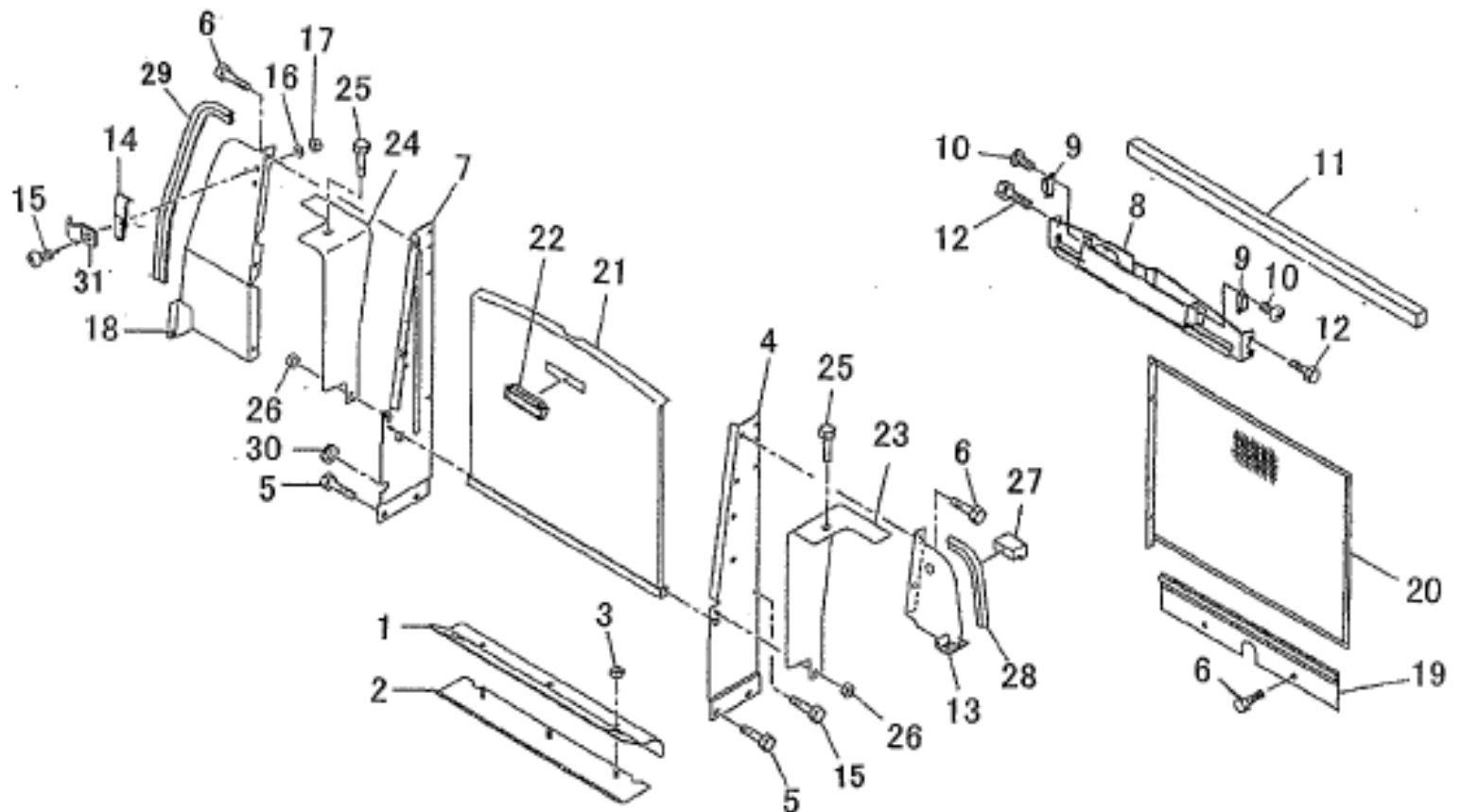

見出番号 KeyNo	部品番号 Parts No	部 品 名 称 Part Name		台当個数			互換性	適応号機 Application	型 寸 Description	備 考 Remarks
				ALL						
1	39812 3020	RUBBER	ゴム :シャフ	1						
2	31036 1660	PLATE	シャフウバン :シタ	1						
3	02310 0008	NUT ;M8	ナット	3						
4	31030 1160	RADIATOR STAY ;L.H	ラジエタササエ ;L	1						
5	01511 1020	BOLT ;M10x20	ボルト	4						
6	01080 0816	BOLT ;M8x16	ボルト	7						
7	31030 1180	RADIATOR STAY ;R.H	ラジエタササエ ;R	1						
8	31035 2641	PLATE	シャフウバン :ウエ	1						
9	39833 0290	FASTENER	ファースナ :マグネットキャッチ	2						
10	01560 0416	SCREW	スクリュー	4						
11	39813 3690	SPONGE	スポンジ	1						
12	01080 0612	BOLT ;M6x12	ボルト	8						
13	31035 3850	PLATE ;L.H	シャフウバン ;L ウエ	1						
14	39833 0320	HINGE	ヒンジ :ファスナー	1						
15	01530 0512	SCREW	スクリュー	2						
16	02710 0005	SPRING WASHER	スプリングワッシャ	2						
17	02310 0005	NUT ;M5	ナット	2						
18	31035 3871	PLATE ;R.H	シャフウバン :R	1						
19	31035 3890	PLATE	シャフウバン :シタ	1						
20	31014 0912	SCREEN	ボウチユウアミ	1						
21	35031 2260	FRONT MASK	フロントスクリーン	1						
22	39818 1770	GRIP	グリップ	1						
23	35578 0231	COVER ;L.H	カバー ;L	1						
24	35578 0251	COVER ;R.H	カバー ;R	1						
25	01080 9007	BOLT ;M8x14	ボルト	2						
26	39811 8020	RUBBER	ゴム:クロメツト	2						
27	39813 7080	SPONGE	スポンジ	1						
28	39811 7710	RUBBER L260	ゴム	1						
29	39812 3110	RUBBER L510	ゴム :D	1						
30	39811 0100	RUBBER	ゴム	1						
31	39911 1311	CLAMP	クランプ	1						

エンジンサポ-ト  
FIG.231 ENGINE SUPPORT

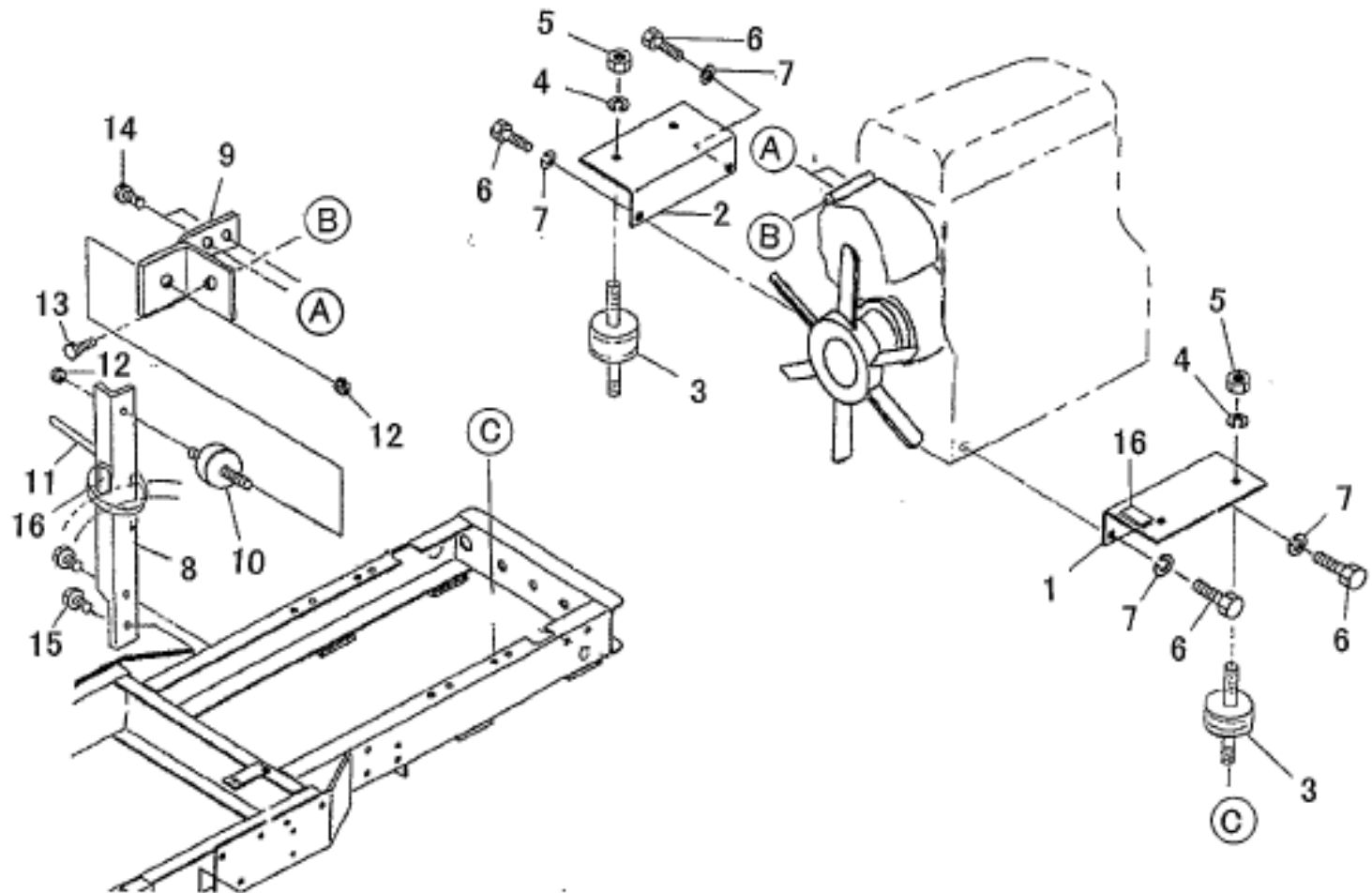

見出番号 KeyNo	部品番号 Parts No	部 品 名 称 Part Name	台当個数			互換性	適 応 号 機 Application	型 寸 Description	備 考 Remarks
			314	374					
1	31061 0460	ENGINE SUPPORT :L.H	1				CM314		
1	31061 0480	ENGINE SUPPORT :L.H		1			CM374		
2	31061 0470	ENGINE SUPPORT :R.H	1				CM314		
2	31061 0490	ENGINE SUPPORT :R.H		1			CM374		
3	39812 0790	RUBBER	4	4					
4	02710 0010	SPRING WASHER	4	4					
5	02090 0010	NUT :M10	4	4					
6	01041 1425	BOLT :M14x1.5-25L	8	8					
7	02710 0014	SPRING WASHER	8	8					
8	31061 0510	SUPPORT	1	1			*1		
9	31060 0681	ENGINE SUPPORT	1	1					
10	39811 0550	RUBBER	1	1			*1		
11	39875 0150	BAND	1	1					
12	02150 0010	NUT :M10	2	2					
13	01151 0820	BOLT :M8x20	1	1					
14	01131 0616	BOLT :M6x16	2	2					
15	01031 1020	BOLT :M10x20	2	2					
16	39812 2490	RUBBER :TAPE	2	2					
8	31061 0511	SUPPORT	1	1			*2		
10	39812 3350	RUBBER	1	1			*2		
*1 C314 : 10001 - 10171 CM374 : 10001 - 10361									
*2 CM314 : 10172 - CM374 : 10362 -									

## ブレーキヘタル

FIG.232 BRAKE PEDALS

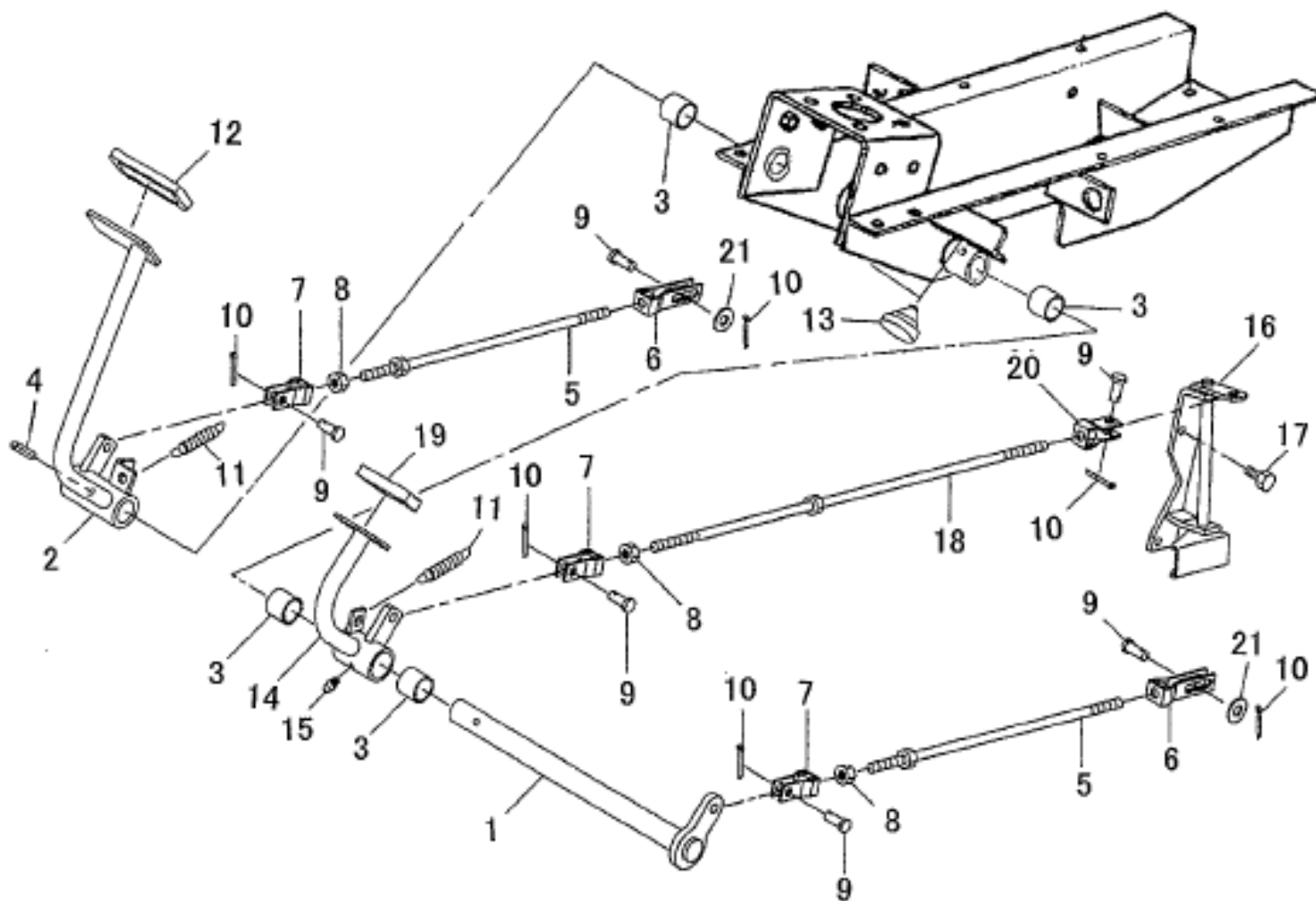
[illegible]



パーキングブレーキ、レンジレバー  
FIG.233 PARKING BRAKE , RANGE LEVER

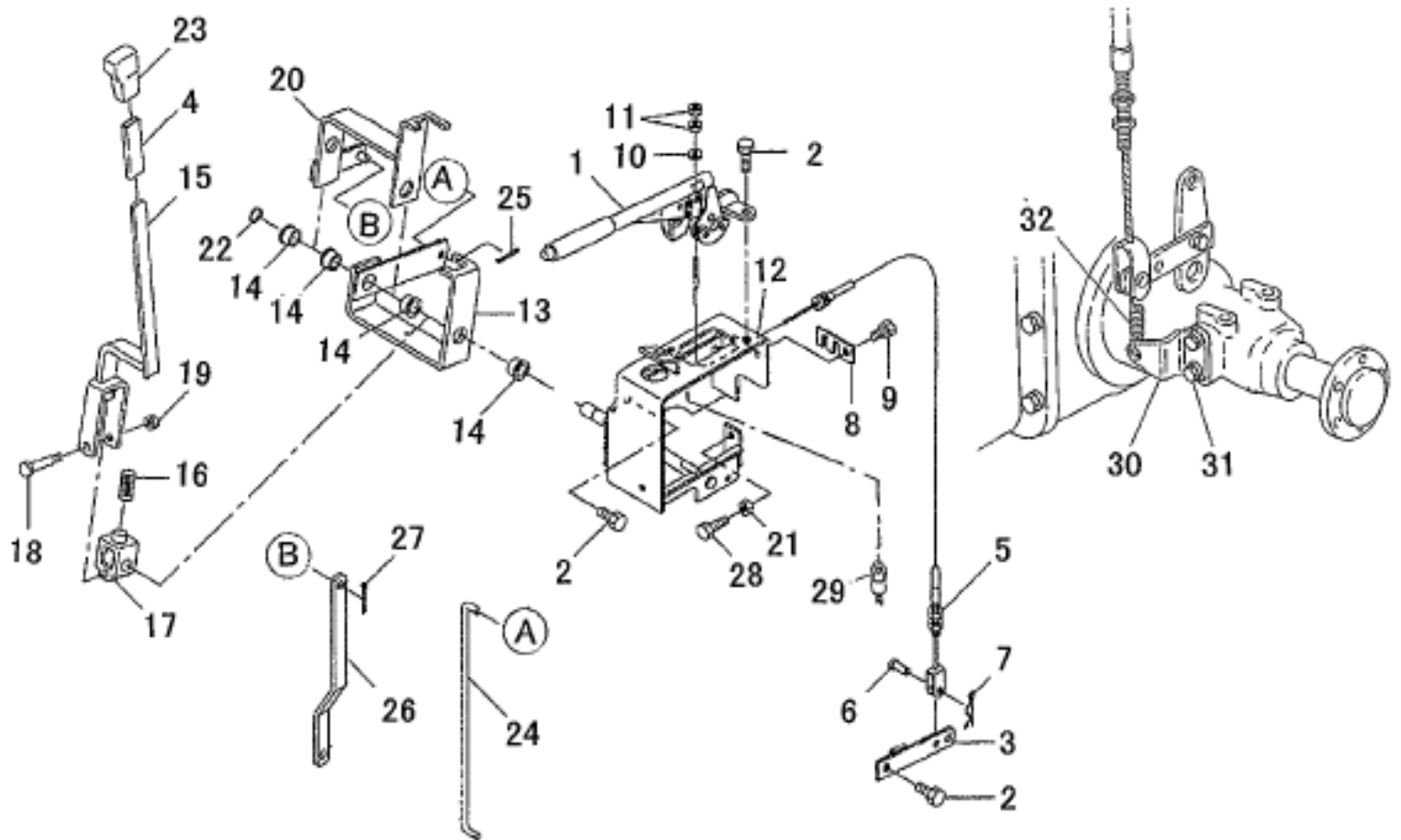

見出番号 KeyNo	部品番号 Parts No	部 品 名 称 Part Name		台当個数			互換性	適応号機 Application	型 寸 Description	備 考 Remarks
				ALL						
1	32865 0191	HAND BRAKE	サイドブレーキ	1						
2	01151 1020	BOLT :M10x20	ボルト	7						
3	32840 0560	BRAKE LEVER	ブレーキレバー カム	2				*1		
4	06810 9053	TUBE	ビニルチューブ	1						
5	31270 0662	WIRE ASSY :BRAKE	ワイヤASSY :ブレーキ	2						
6	03131 0820	PIN	ピラアタマピン	2						
7	03010 2025	SPLIT PIN	スプリットピン	2						
8	31274 0230	WIRE HOLDER	ワイヤホルダー	1						
9	01080 0816	BOLT :M8x16	ボルト	1						
10	02610 0006	WASHER	ワッシャー	2						
11	02010 0006	NUT :M6	ナット	2						
12	32832 0990	CAM LEVER	ステイ :レバー	1						
13	32410 6670	CHANGE LEVER	チェンジレバー :4WD ウエ	1						
14	39851 1320	BUSHING	ブッシュ	4						
15	32410 6710	CHANGE LEVER	チェンジレバー :フク	1						
16	39821 5500	SPRING	スプリング	1						
17	32412 1000	BOSS	ボス	1						
18	39843 1070	BOLT	ボルト	1						
19	02150 0008	NUT :M8	ナット	1						
20	32410 6690	CHANGE LEVER	チェンジレバー :フク ウエ	1						
21	02090 0008	NUT :M8	ナット	1						
22	03680 0012	SNAP RING	スナップリング	1						
23	39818 0890	GRIP	グリップ	1						
24	32436 2080	SHIFT LINK	シフトリンク	1						
25	03010 2020	SPLIT PIN	スプリットピン	2						
26	32436 2090	SHIFT LINK	シフトリンク	1						
27	03010 3225	SPLIT PIN	スプリットピン	2						
28	01031 0825	BOLT :M8x25	ボルト	1						
29	38520 0731	SWITCH ASSY	スイッチ ASSY	1						
30	32836 0440	BRACKET	ブラケット :ブレーキ	2						
31	01151 1220	BOLT :M12x20	ボルト	4						
32	39821 4590	SPRING	スプリング	2				*1		

パーキングブレーキ、ヘンソクレバー

FIG.233 PARKING BRAKE , RANGE LEVER

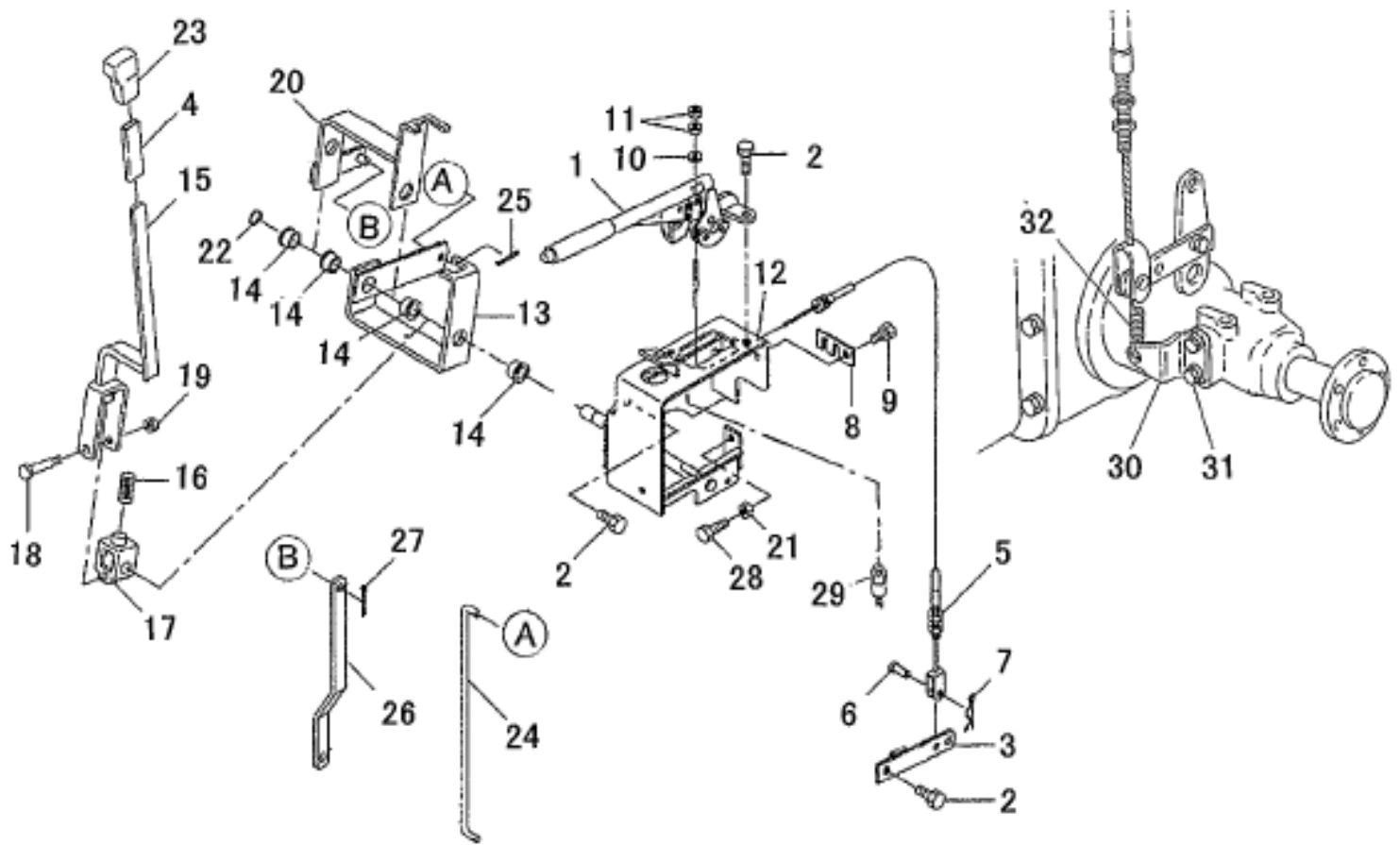
[illegible]

フロントホイール，リヤホイール

FIG.234 FRONT WHEELS , REAR WHEELS

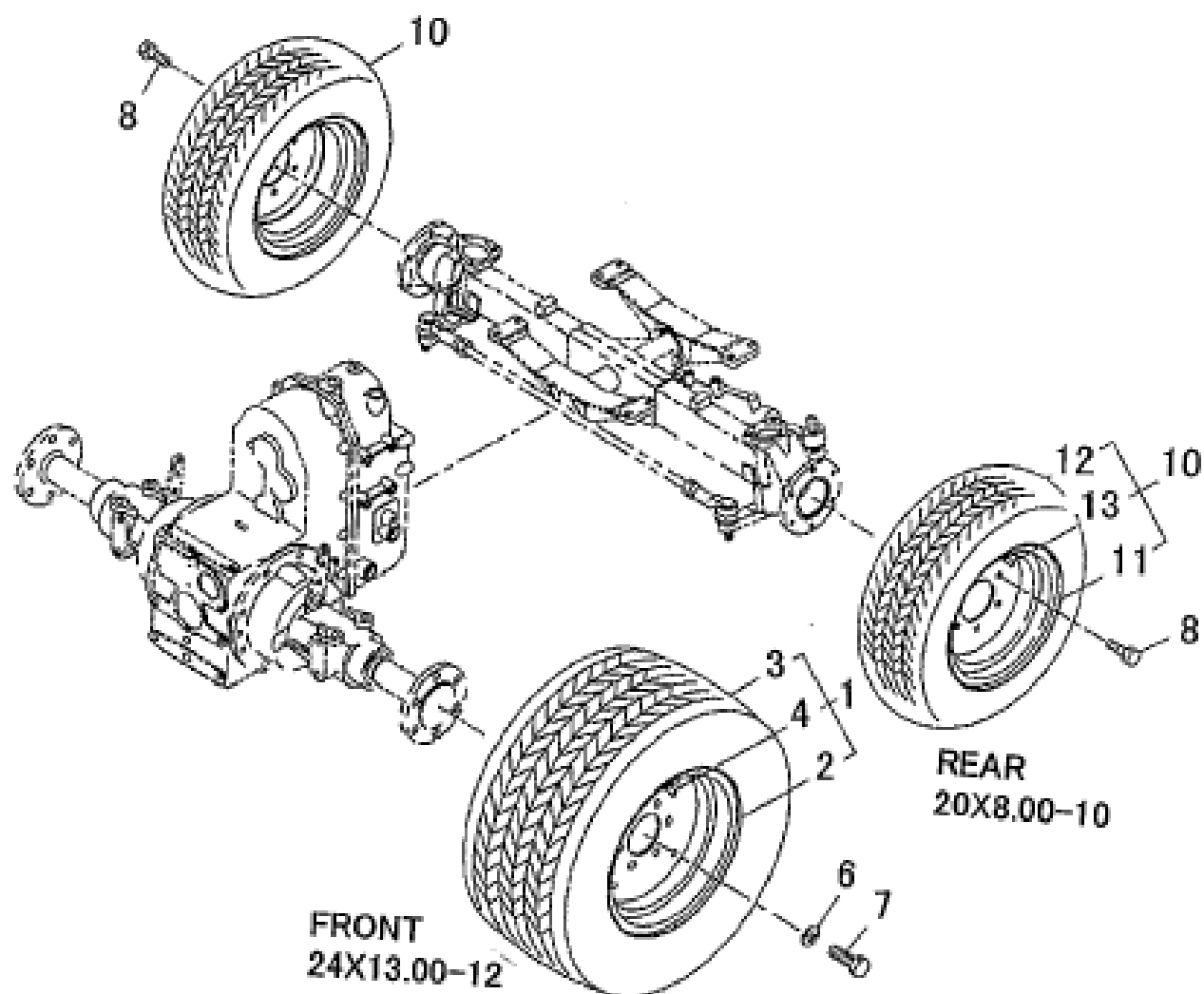
[illegible]

電装品  
FIG.235 ELECTRONIC PARTS

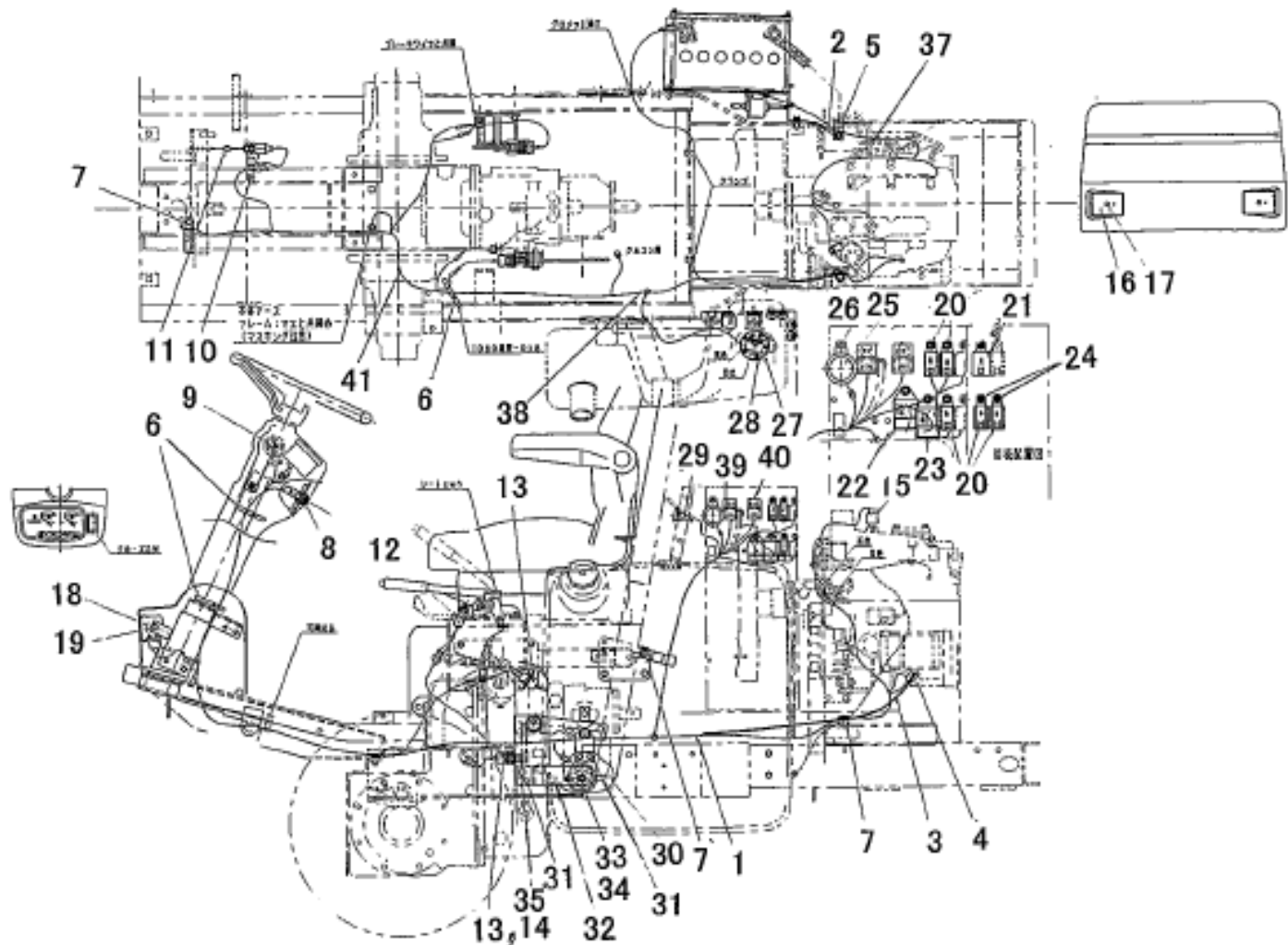

見出番号 KeyNo	部品番号 Parts No	部 品 名 称 Part Name	台当個数			互換性	適応号機 Application	型 寸 Description	備 考 Remarks
			ALL						
1	38561 1041	WIRE HARNESS :MAIN	ワイヤハーネス ;メイン	1					
2	38561 2820	WIRE HARNESS :REAR	ワイヤハーネス ;アース	1					
3	38565 0461	BATTERY CABLE (+)	バッテリーケーブル ;+	1					
4	39811 9870	RUBBER	ゴム ;セルモータ	1					
5	38565 0511	BATTERY CABLE (-)	バッテリーケーブル ;-	1			*1		
6	39875 0240	BAND	バンド	5					
7	39911 0340	CLAMP	クランプ	3					
8	38520 1810	SWITCH ASSY :HEAD	スイッチASSY ;ヘッド	1					
9	38520 2110	SWITCH ASSY :STARTER	スイッチASSY ;スタータ	1					
10	48520 0181	SWITCH ASSY	スイッチASSY	1					
11	39821 1880	SPRING	スプリング	1					
12	38520 0731	SWITCH ASSY :PARKING	スイッチASSY	1					
13	38520 0891	SWITCH ASSY :HST, PTC	スイッチASSY	2					
14	38524 0038	NUT ;M14x1.5	ナット	1					
15	38520 0570	SWITCH ASSY :AIR CLEANER	スイッチASSY ;エアクリーナ	1					
16	38515 0200	REFLECTOR	反射鏡	2					
17	02310 0006	NUT ;M6	ナット	2					
18	38510 1910	LAMP ASSY :FRONT	ランプ ASSY ;ヘッド	1					
19	38512 0700	BLUB ;23W	バルブ ;23W	1					
20	38523 0300	RELAY ;1A	リレー ;1ADツキ	5					
21	38523 0250	RELAY ;BRAKE	リレー	1					
22	38587 0301	CONTROLLER ;GLOW	コントローラ ;タイマー	1					
23	38587 0641	CONTROLLER ;TIMER	コントローラ ;タイマー	1					
24	01081 0616	BOLT ;M6x16	ボルト	8					
25	38525 0130	Buzzer ASSY	ブザー ASSY	1					
26	01515 0520	SCREW	スクリュー	1					
27	38528 0210	FUEL GAUGE	フュエルゲージ	1					
28	01514 0514	SCREW	スクリュー	5					
29	38575 0360	GIGAR LIGHTER ASSY	パワーソケット、セルホン:メス	1					
30	39956 8751	PLATE	プレート	1					
31	01080 0814	BOLT ;M8x16	ボルト	3					CRUISE CONTROL
32	39956 8740	PLATE	プレート: マグネットホルダ	1					CRUISE CONTROL
33	38531 0021	COIL ;MAGNET	コイル ;マグネット	1					CRUISE CONTROL
34	39851 1990	BUSHING	ブッシュ	1					CRUISE CONTROL
35	01151 1025	BOLT ;M10x25	ボルト	1					CRUISE CONTROL

電装品

FIG.235 ELECTRONIC PARTS

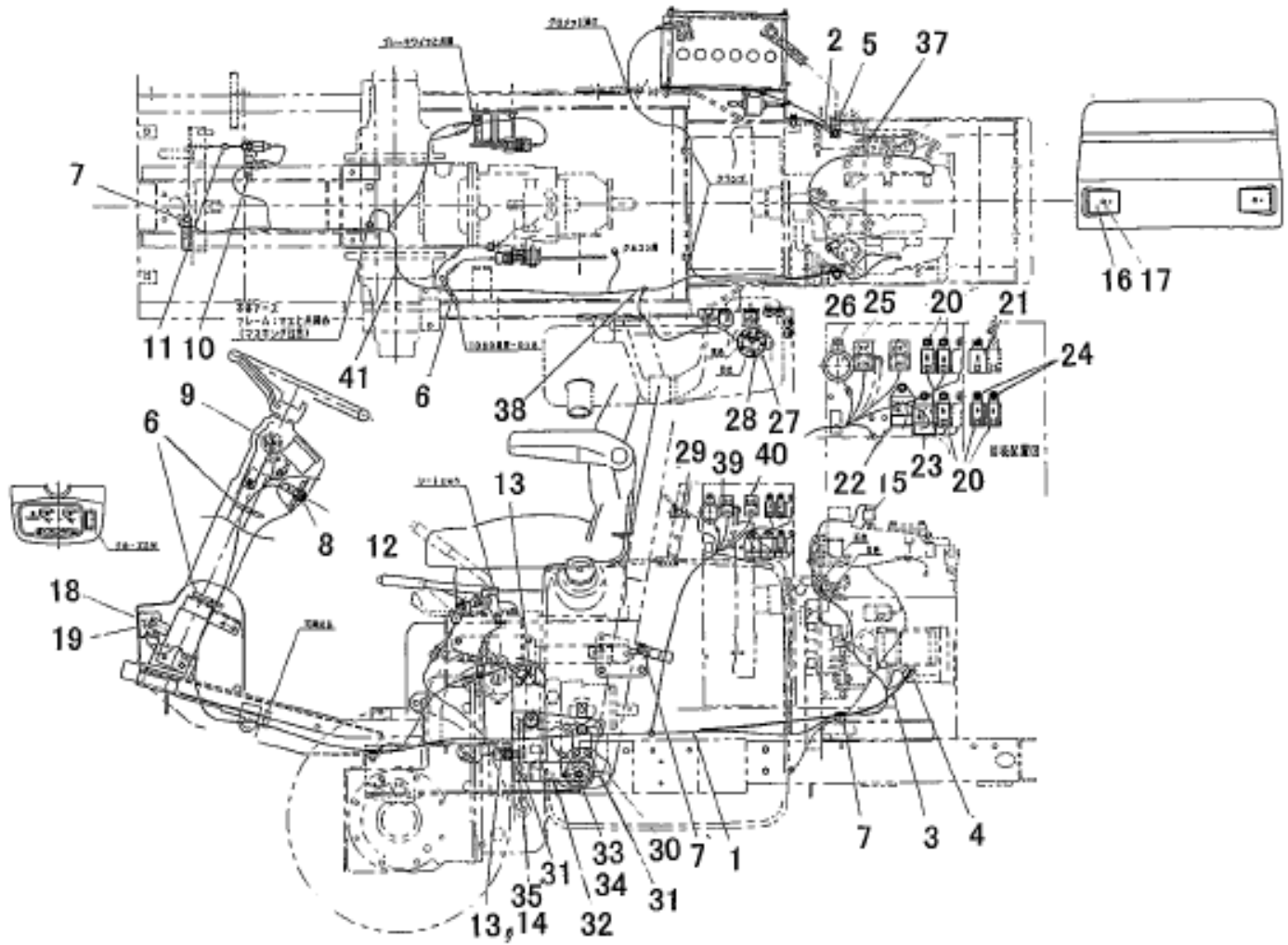
[illegible]

ネームプレート  
FIG.236 NAME PLATE

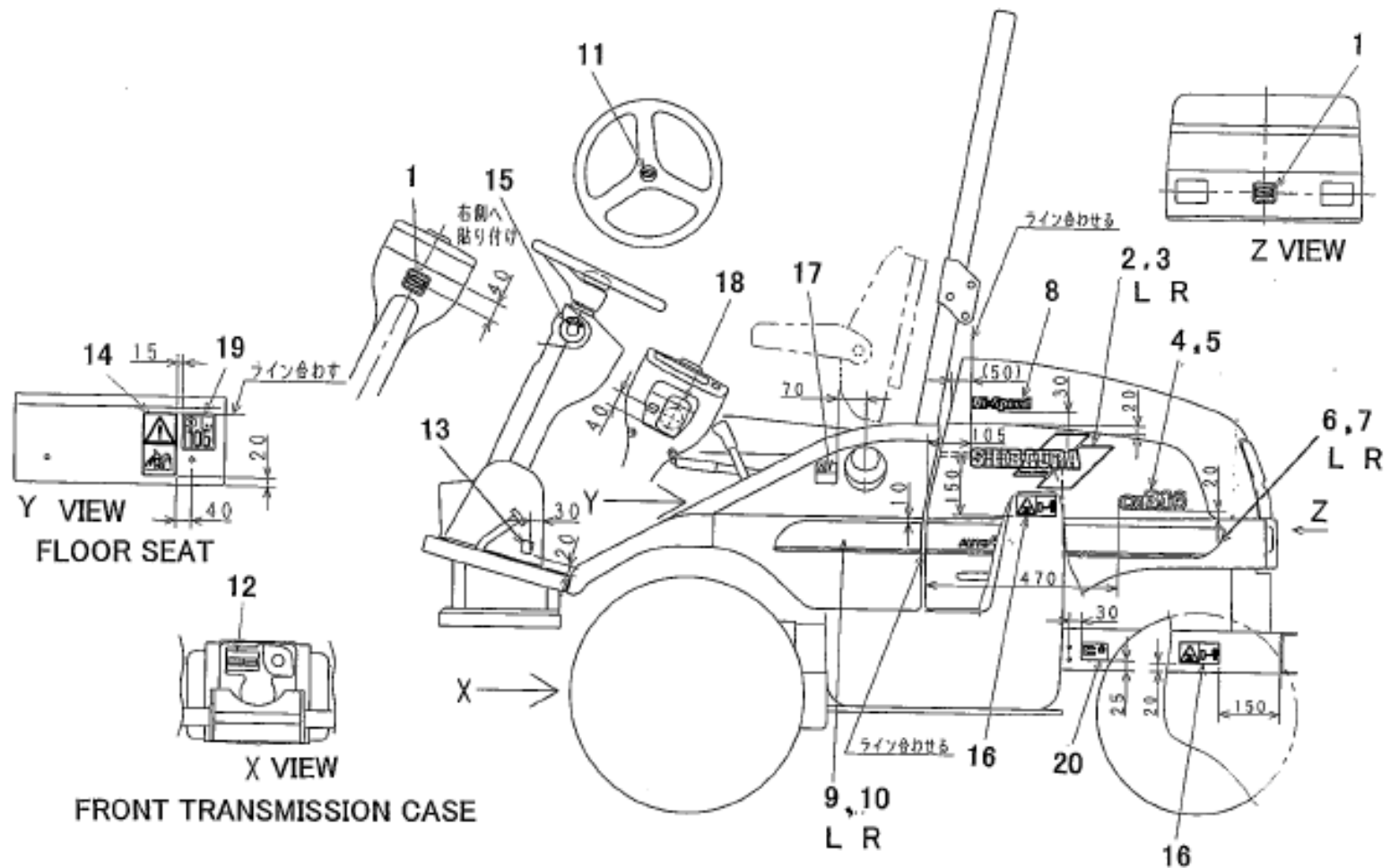

見出番号 KeyNo	部品番号 Parts No	部 品 名 称 Part Name		台当個数			互換性	適応号機 Application	型 寸 Description	備 考 Remarks
				314	374					
1	39010 1290	NAME PLATE ;S	ネームプレート :Sマーク	2	2					
2	A9011 0160	SHIBAURA MARK ;L	シバウラマーク :L	1	1					
3	A9011 0170	SHIBAURA MARK ;R	シバウラマーク :R	1	1					
4	39012 4210	NAME PLATE ;CM314	ネームプレート :CM314	2				CM314		
5	39012 4230	NAME PLATE ;CM374	ネームプレート :CM374		2			CM374		
6	A9019 0130	MARK :L.H	ソウシヨクマーク :L	1	1					
7	A9019 0140	MARK :R.H	ソウシヨクマーク :R	1	1					
8	39012 4380	NAME PLATE :SPEED	ネームプレート :Speed	2	2					
9	A9019 0110	MARK :L.H	ソウシヨクマーク :L	1	1					
10	A9019 0120	MARK :R.H	ソウシヨクマーク :R	1	1					
11	39010 1100	NAME PLATE	ネームプレート :ハンドルSマ	1	1					
12	*	NAME PLATE :ID	ネームプレート :ID	1	1					
13	39019 8301	CAUTION PLATE ;DIFF	コーションプレート :デフロック	1	1			*2		
14	39019 6910	CAUTION PLATE	コーションプレート	1	1					
15	39019 7720	CAUTION PLATE ;KEY	コーションプレート :キーSW	1	1					
16	49099 2440	CAUTION MARK	チューイマーク :マフラ	1	1			*1		
17	49099 2430	CAUTION MARK	チューイマーク :デイーセル	1	1					
18	39019 7120	CAUTION PLATE	コーションプレート	1	1					
19	39039 0110	SOUND LEVEL MARK	サウンドレベルマーク	1	1					
20	*	NAME PLATE :CE	ネームプレート :CE	1	1					
16	49099 2440	CAUTION MARK	チューイマーク :マフラ	2	2			*1		
*1 CM314 : 10001 - 10094 CM374 : 10001 - 10252										
*2 CM314 : 10095 - CM374 : 10253 -										

デカール  
FIG.237 DECALS

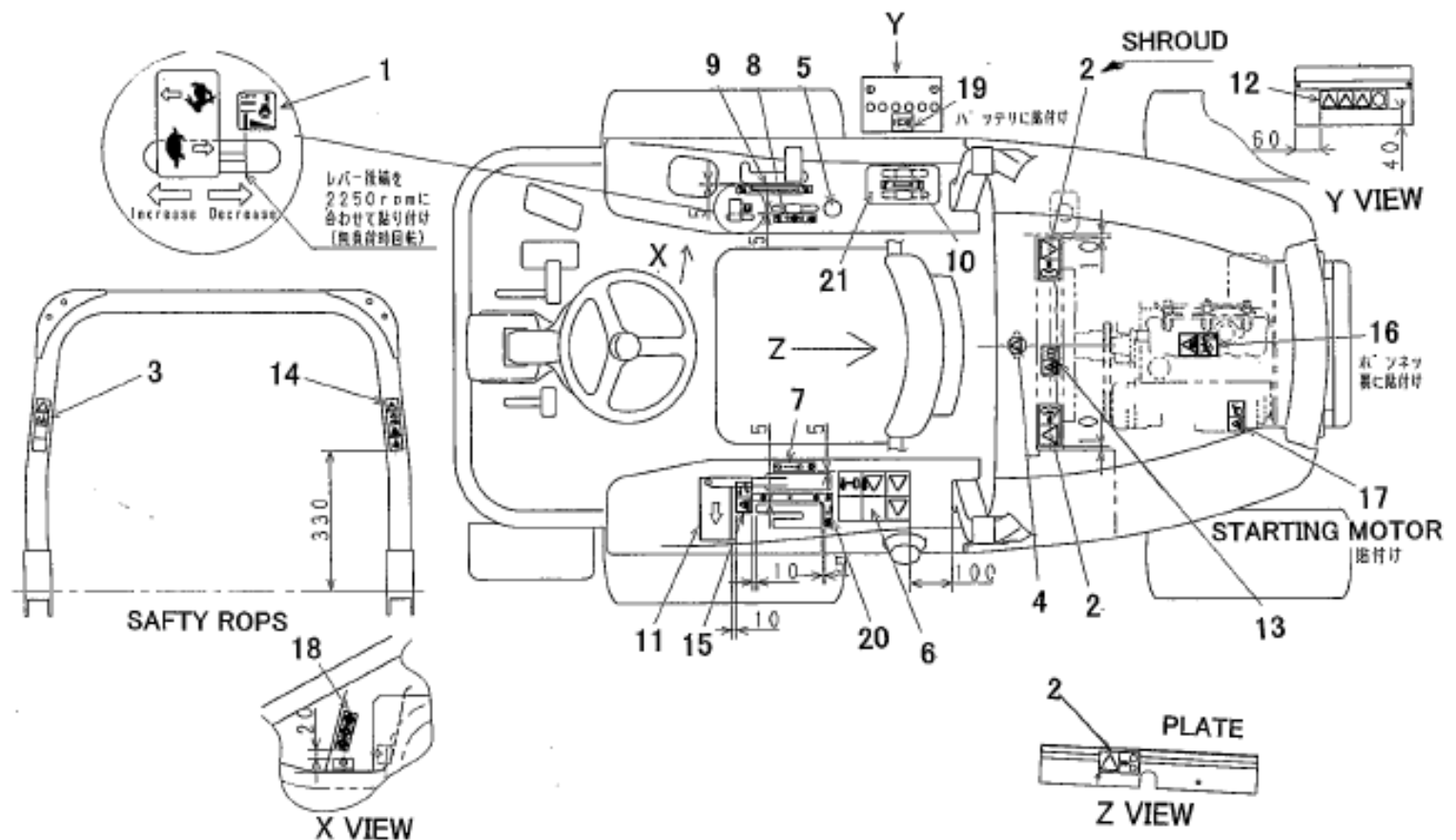

見出番号 KeyNo	部品番号 Parts No	部 品 名 称 Part Name		台当個数			適 応 号 機 Application	型 寸 Description	備 考 Remarks
				ALL					
1	39043 0270	INDICATING PLATE	ント	1					
2	49099 2470	CAUTION MARK	チュウイマーク ;レイキヤク	3					
3	39019 6900	CAUTION PLATE :ROPS	コーションプレート :アンゼンウ	1					
4	49099 2490	CAUTION MARK	チュウイマーク :ラジエタ	1					
5	39037 2000	INDICATING PLATE	ユアツレバースジマーク	1					
6	49099 2450	CAUTION MARK	チュウイマーク	1					
7	39019 7710	CAUTION PLATE :PARK	コーションプレート :PARK	1					
8	39037 2400	:LIFT	ユアツレバースジマーク	1					
9	39017 3600	INDICATING PLATE	ハンソクシジバン ;PTO	1					
10	39037 2410	INDICATING PLATE	ユアツレバースジマーク	1					
11	39019 8260	CAUTION PLATE	コーションプレート ;ケイシヤ	1					
12	49099 2480	CAUTION MARK	チュウイマーク ;ハツテリ	1					
13	39019 9470	CAUTION PLATE	コーションプレート :ラジエタ	1			*1		
14	39019 9480	CAUTION PLATE :SEAT	コーションプレート :シートヘル	1			*1		
15	39019 9550	CAUTION PLATE :HAND	コーションプレート :ハントフル	1			*1		
16	39019 9500	CAUTION PLATE	コーションプレート ;スプレー	1			*1		
17	39019 9520	CAUTION PLATE :START	コーションプレート ;スタータ	1			*1		
18	39019 9530	CAUTION PLATE	コーションプレート ;サキヨウ	1			*1		
19	39019 9430	CAUTION PLATE	コーションプレート	1			*1		
20	39017 3650	INDICATING PLATE	ハンソクシジバン ;フク	1					
21	39019 8180	CAUTION PLATE	コーションプレート ;レバース	1					W/O REMOTO VALVE
*1 CM314 : 10095 - CM374 : 10253 -									

フゾクヒン

FIG.238 ATTACHMENNT

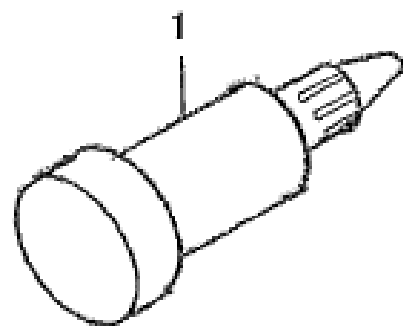
[illegible]



# サブバルブ ;2連

FIG. 239 DUAL REMOTE HYD-VALVE

Standard for France

Option besides France

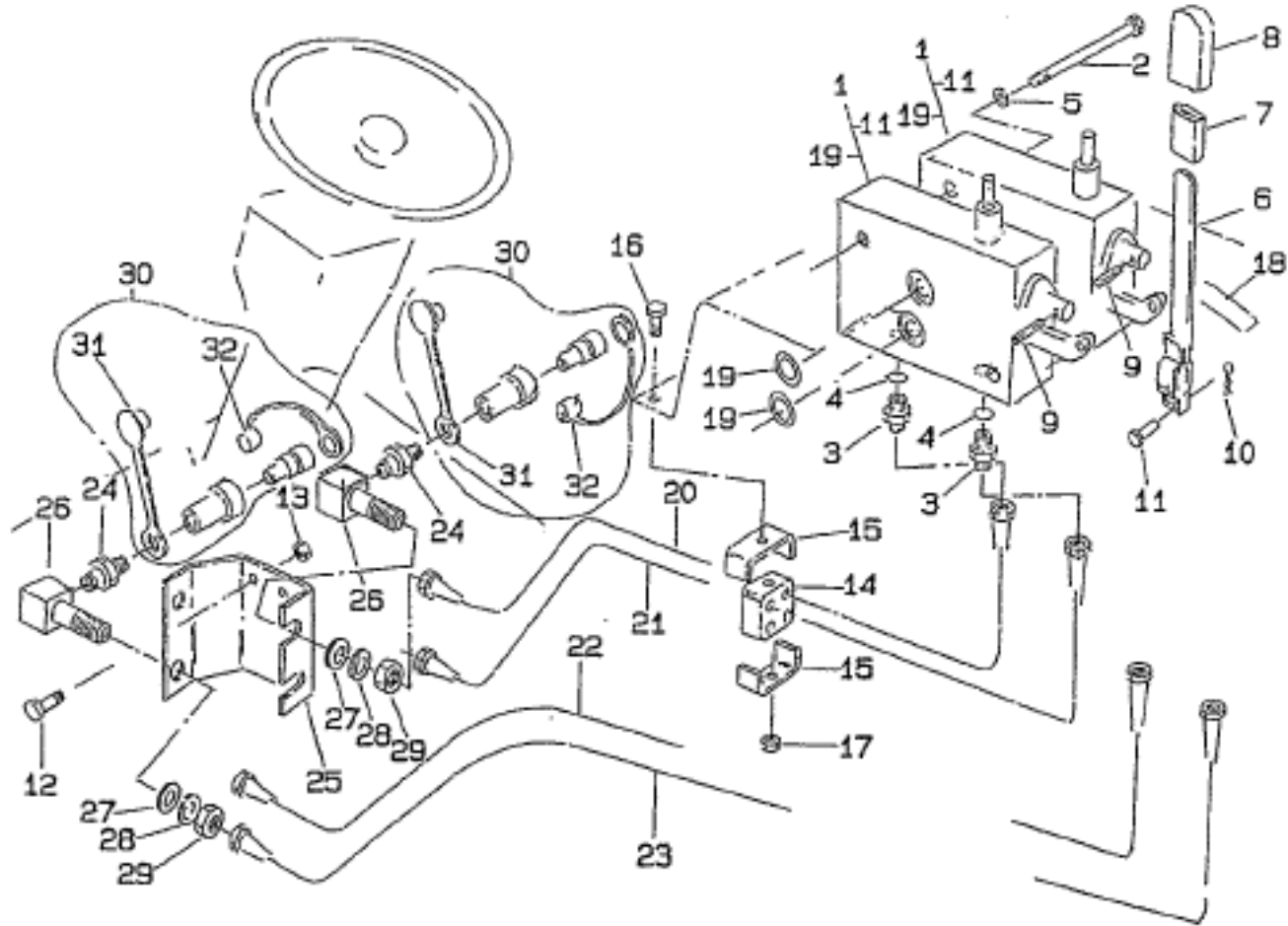

見出番号 KeyNo	部品番号 Parts No	部 品 名 称 Part Name	台当個数			互換性	適応号機 Application	型 寸 Description	備 考 Remarks
			ALL						
1	34001 6701	CONTROL VALVE ASSY	CONTROL VALVE ASSY	2					
2	01031 1095	BOLT ;M10x95	ボルト	2					
3	45467 0040	ADAPTOR	アダプタ	4					
4	05211 0110	O RING	O リング	4					
5	02710 0010	SPRING WASHER	スプリングワッシャ	4					
6	34010 6530	CONTROL LEVER	コントロールレバー	2					
7	06810 9053	VNYLE TUBE	ビニールチューブ	2					
8	39818 0610	GRIP	グリップ	2					
9	03030 0528	SPRING PIN	スプリングピン	2					
10	03110 0004	SNAP PIN	スナップピン	2					
11	34029 2120	PIN	ピン	2					
12	01031 0820	BOLT ;M10x95	ボルト	2					
13	02150 0008	NUT ;M8	ナット	2					
14	39811 5630	RUBBER	ゴム	1					
15	39911 2130	CLAMP	クランプ	2					
16	01011 0650	BOLT ;M6x50	ボルト	1					
17	02240 0006	U-NUT ;M6	Uナット	1					
18	39037 2410	INDICATING PLATE	ユアツレバーシジマーク	1					
19	05211 0140	O RING	O リング	4					
20	34070 8100	OIL PIPE	オイルパイプ	1					
21	34070 8380	OIL PIPE	オイルパイプ	1					
22	34070 8080	OIL PIPE	オイルパイプ	1					
23	34070 8090	OIL PIPE	オイルパイプ	1					
24	34067 1970	ADAPTOR	アダプタ	4					
25	34080 1660	BRACKET ASSY	ブラケット ASSY	1					
26	34067 1510	ADAPTOR	アダプタ	4					
27	02610 0014	WASHER	ワッシャ	4					
28	02710 0014	SPRING WASHER	スプリングワッシャ	4					
29	02080 0014	NUT ;M14x1.5	ナット	4					
30	34063 1220	JOINT ASSY ;NPTF3/8	ジョイント ASSY	4					
31	34049 0192	DUST CAP ;FEMALE	ダストキャップ:メス	4					
32	34049 0193	DUST CAP ;MALE	ダストキャップ:オス	4					

## リヤエンドウエイト (オプション)

FIG. 240 REAR END WEIGHT (OPTION)

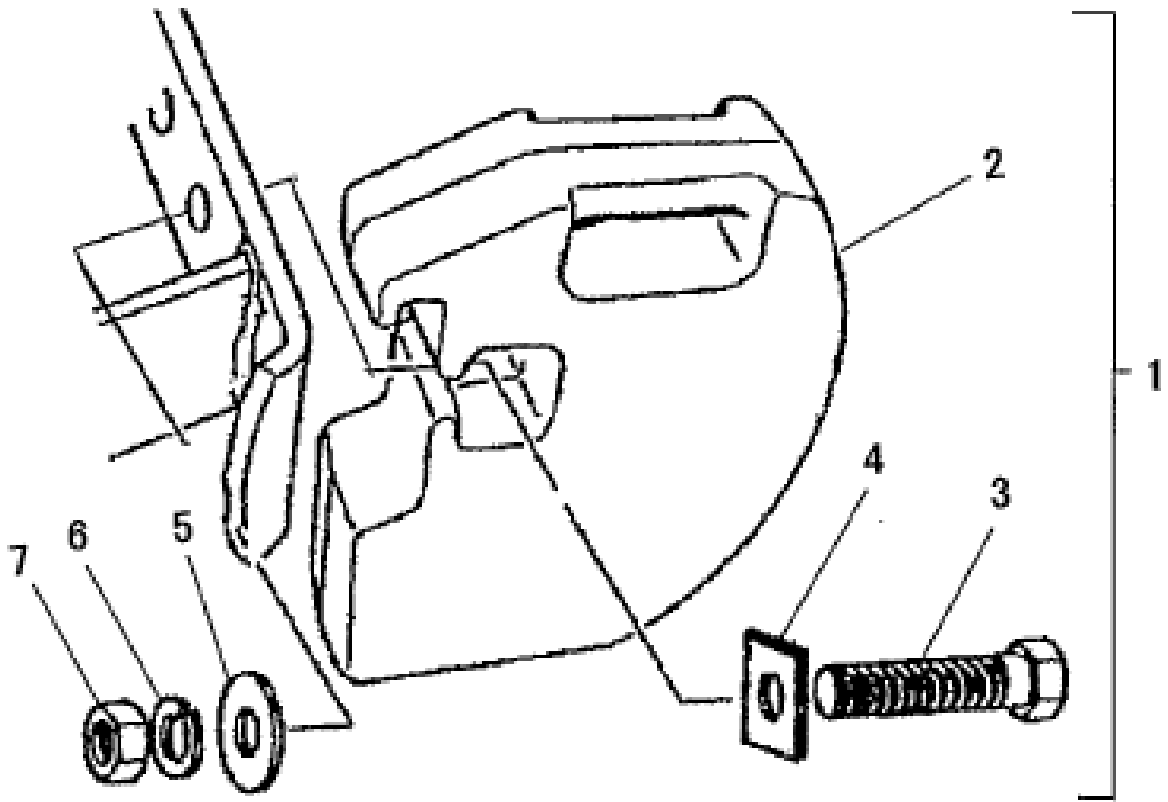

**MAXIMUM OF 5 WEIGHTS**

[illegible]

日除け (オプション)

[illegible]

作業灯KIT (オプション)  
FIG.242 WORK LIGHT KIT (OPTION)

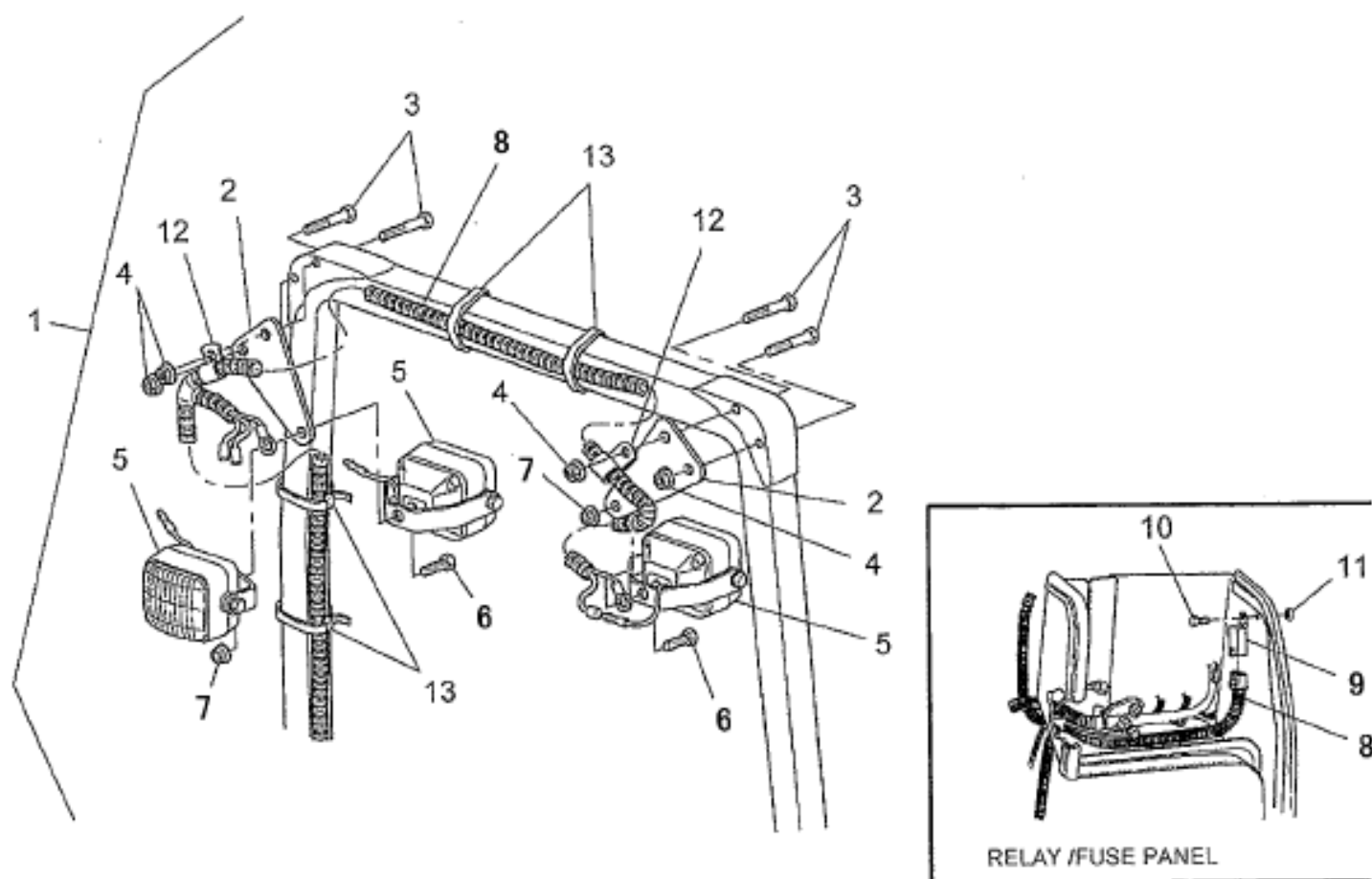

見出番号 KeyNo	部品番号 Parts No	部 品 名 称 Part Name	台当個数			互換性	適 応 号 機 Application	型 寸 Description	備 考 Remarks
			ALL						
1	38501 0470	WORK LAMP KIT	ワークランプ KIT	1					
2	38592 1150	PLATE	プレート	2					
3	01031 1070	BOLT ;M10x70	ボルト	4					
4	02130 0010	NUT ;M10	ナット	4					
5	38510 0791	LAMP ASSY :WORK	ランプ ASSY :サキヨウトウ	3					
6	01080 0816	BOLT ;M8x16	ボルト	2					
7	02310 0008	NUT ;M8	ナット	2					
8	38561 1181	WIRE HARNESS	ワイヤハーネス:ワークランプ	1					
9	38523 0280	RELAY	リレー	1					
10	01080 0616	BOLT ;M6x16	ボルト	1					
11	02310 0006	NUT ;M6	ナット	1					
12	39875 0240	BAND	バンド	6					
13	39911 1970	CLAMP	クランプ	2					

## ターンブレーキ KIT (オプション)

### FIG.243 DUAL BRAKE PEDAL KIT (OPTION)

[illegible]

# 部品番号順牽引

## (NUMERICAL PARTS INDEX)

# 部品番号順索引 NUMERICAL PARTS INDEX

部 品 番 号 PARTS No.	図番号 FIG.No.	見出番号 Key No.	部 品 番 号 PARTS No.	図番号 FIG.No.	見出番号 Key No.	部 品 番 号 PARTS No.	図番号 FIG.No.	見出番号 Key No.
*	111	9	*	223	16	01010 9337	202	10
*	113	5	*	223	17	01010 9341	105	27
*	113	8	*	223	18	01010 9406	105	6
*	113	10	*	223	20	01010 9435	220	31
*	113	11	*	223	21	01010 9439	234	7
*	115	3	*	223	22	01010 9502	217	21
*	115	12	*	223	23	01010 9667	105	13
*	115	13	*	223	24	01011 0625	110	11
*	115	14	*	226	1A	01011 0650	221	17
*	115	15	*	226	3	01011 0650	239	16
*	115	16	*	226	11	01030 1245	240	3
*	115	17	*	226	13	01031 0816	229	24
*	115	20	*	226	14	01031 0820	217	7
*	206	2	*	226	17	01031 0820	239	12
*	206	3	*	226	25	01031 0825	233	28
*	206	7	*	226	45	01031 0830	215	25
*	206	8	*	226	46	01031 0835	225	8
*	206	11	*	226	47	01031 0875	222	35
*	206	12	*	226	49	01031 1020	217	11
*	206	13	*	226	53	01031 1020	231	15
*	206	14	*	226	62	01031 1025	217	19
*	206	16	*	226	63	01031 1025	228	5
*	206	20	*	226	64	01031 1030	207	35
*	207	13	*	226	66	01031 1035	112	7
*	207	14	*	226	79	01031 1035	228	26
*	211	3	*	226	85	01031 1040	101	43
*	211	4	*	229	1	01031 1040	202	20
*	211	5	*	229	3	01031 1040	218	6
*	211	6	*	229	4	01031 1055	220	36
*	211	7	*	229	5	01031 1070	242	3
*	211	10	*	229	7	01031 1075	216	18
*	214	2	*	229	11	01031 1080	241	4
*	214	3	*	229	14	01031 1095	239	2
*	214	6	*	229	15	01031 1235	228	9
*	214	7	*	229	16	01041 1212	101	23
*	214	10	*	229	17	01041 1212	212	28
*	214	12	*	229	18	01041 1212	213	49
*	219	2	*	229	20	01041 1425	217	13
*	219	3	*	229	21	01041 1425	231	6
*	219	6	*	229	22	01070 0625	204	12
*	219	7	*	229	23	01070 0625	205	21
*	219	10	*	229	25	01070 0855	212	31
*	219	12	*	229	26	01070 0860	105	14
*	219	17	*	229	27	01070 0865	105	14
*	223	2	*	229	28	01070 1035	225	30
*	223	3	*	229	30	01070 1045	226	38
*	223	7	*	229	31	01080 0612	210	25
*	223	8	*	229	32	01080 0612	227	14
*	223	9	*	229	33	01080 0612	230	12
*	223	10	*	236	8	01080 0616	203	45
*	223	11	*	236	12	01080 0616	210	30
*	223	12	01010 9206	201	14	01080 0616	227	18
*	223	13	01010 9235	101	22	01080 0616	242	10
*	223	14	01010 9264	108	26	01080 0620	210	44
*	223	15	01010 9265	225	27	01080 0620	221	20

# 部品番号順索引 NUMERICAL PARTS INDEX

部 品 番 号 PARTS No.	図番号 FIG.No.	見出番号 Key No.	部 品 番 号 PARTS No.	図番号 FIG.No.	見出番号 Key No.	部 品 番 号 PARTS No.	図番号 FIG.No.	見出番号 Key No.
01080 0620	222	40	01151 0812	218	29	01151 1230	218	10
01080 0814	235	31	01151 0812	222	11	01161 1020	221	3
01080 0814	235	36	01151 0816	102	19	01181 0816	202	12
01080 0816	207	34	01151 0816	112	6	01181 0825	229	10
01080 0816	210	13	01151 0816	202	2	01210 9044	103	9
01080 0816	210	46	01151 0816	202	25	01211 0625	114	3
01080 0816	215	15	01151 0816	218	8	01211 0635	101	18
01080 0816	222	46	01151 0820	101	27	01211 0655	102	20
01080 0816	228	19	01151 0820	109	27	01211 0660	101	19
01080 0816	230	6	01151 0820	112	3	01211 0820	101	17
01080 0816	232	17	01151 0820	205	40	01211 1020	212	44
01080 0816	233	9	01151 0820	213	30	01211 1025	205	4
01080 0816	242	6	01151 0820	217	6	01211 1035	203	3
01080 0820	109	14	01151 0820	228	13	01211 1040	205	8
01080 0820	110	4	01151 0820	231	13	01211 1050	203	4
01080 0820	220	3	01151 0825	112	10	01514 0512	216	2
01080 0820	220	7	01151 0825	200	3	01514 0514	201	17
01080 0820	220	24	01151 0825	224	3	01514 0514	235	28
01080 0820	220	28	01151 0825	229	40	01514 0616	216	45
01080 0820	220	41	01151 0830	229	37	01515 0520	227	34
01080 0820	227	8	01151 0840	200	12	01515 0520	235	26
01080 0820	227	20	01151 0845	225	16	01530 0512	230	15
01080 9001	229	35	01151 0870	229	39	01530 0614	109	2
01080 9007	220	25	01151 1016	222	29	01530 0614	226	61
01080 9007	230	25	01151 1016	224	13	01560 0406	104	5
01081 0616	227	32	01151 1020	210	2	01560 0412	211	12
01081 0616	235	24	01151 1020	217	15	01560 0416	230	10
01081 0630	222	414	01151 1020	217	28	01560 0516	229	19
01081 0816	222	24	01151 1020	218	15	02010 0004	110	16
01110 0408	104	11	01151 1020	221	26	02010 0006	210	14
01110 9012	210	28	01151 1020	222	13	02010 0006	210	45
01114 0610	203	7	01151 1020	223	4	02010 0006	233	11
01114 0612	208	11	01151 1020	224	14	02010 9029	213	38
01131 0612	101	34	01151 1020	225	19	02010 9076	103	5
01131 0612	101	40	01151 1020	230	5	02010 9079	205	15
01131 0612	106	8	01151 1020	233	2	02010 9086	105	28
01131 0612	107	13	01151 1020	234	8	02010 9120	105	22
01131 0612	110	26	01151 1020	243	3	02010 9125	210	23
01131 0614	108	25	01151 1025	201	8	02010 9125	215	23
01131 0616	231	14	01151 1025	205	10	02050 0010	101	45
01131 0620	104	16	01151 1025	213	8	02060 9805	216	28
01131 0620	221	28	01151 1025	220	19	02070 0010	222	7
01131 0625	114	4	01151 1025	228	16	02080 0014	210	21
01131 0630	108	18	01151 1025	235	35	02080 0014	213	37
01131 0635	103	8	01151 1030	203	6	02080 0014	221	13
01131 0635	109	6	01151 1030	212	16	02080 0014	239	29
01131 0640	104	13	01151 1030	212	30	02090 0008	215	17
01131 0645	108	19	01151 1030	213	5	02090 0008	215	20
01131 0645	109	26	01151 1040	207	18	02090 0008	216	3
01131 0660	104	12	01151 1050	212	43	02090 0008	225	10
01131 0660	108	16	01151 1050	225	4	02090 0008	233	21
01131 0675	109	12	01151 1220	207	37	02090 0010	112	8
01131 0680	108	11	01151 1220	233	31	02090 0010	202	16
01151 0812	204	9	01151 1225	217	18	02090 0010	210	7
01151 0812	213	43	01151 1225	225	24	02090 0010	228	6



# 部品番号順索引 NUMERICAL PARTS INDEX

部 品 番 号 PARTS No.	図番号 FIG.No.	見出番号 Key No.	部 品 番 号 PARTS No.	図番号 FIG.No.	見出番号 Key No.	部 品 番 号 PARTS No.	図番号 FIG.No.	見出番号 Key No.
02090 0010	231	5	02510 0012	212	29	03010 2520	210	10
02090 0010	232	8	02510 0012	213	50	03010 3020	216	31
02090 0012	228	10	02510 0016	110	19	03010 3225	213	35
02090 0012	240	7	02510 0016	205	6	03010 3225	228	12
02090 0014	203	33	02510 0016	213	32	03010 3225	232	10
02100 0010	203	9	02510 0020	212	27	03010 3225	233	27
02100 0010	212	46	02610 0006	216	11	03030 0410	229	13
02100 0012	216	29	02610 0006	221	8	03030 0412	225	25
02101 0010	207	16	02610 0006	233	10	03030 0414	108	4
02101 0012	214	14	02610 0008	216	47	03030 0414	229	12
02101 0012	219	14	02610 0010	218	22	03030 0420	229	8
02130 0006	203	46	02610 0010	220	20	03030 0528	222	2
02130 0010	242	4	02610 0010	222	49	03030 0528	239	9
02150 0006	200	6	02610 0010	226	60	03030 0625	215	4
02150 0008	216	5	02610 0010	228	17	03030 0628	204	18
02150 0008	217	8	02610 0010	232	21	03030 0628	207	26
02150 0008	222	36	02610 0012	240	5	03030 0632	204	16
02150 0008	233	19	02610 0014	215	6	03030 0632	216	37
02150 0008	239	13	02610 0014	239	27	03030 0816	105	4
02150 0010	216	20	02610 0024	205	14	03030 0840	232	4
02150 0010	217	12	02610 9013	218	14	03030 0850	204	23
02150 0010	231	12	02610 9017	112	4	03030 3532	216	35
02150 0010	241	5	02610 9023	210	8	03030 9005	101	16
02230 0008	201	6	02610 9033	241	8	03050 0612	101	13
02230 0008	216	48	02610 9037	228	25	03050 0612	105	7
02230 0010	216	40	02620 0010	108	9	03050 0616	101	14
02230 0010	218	13	02710 0004	110	15	03050 0625	207	9
02230 0010	220	37	02710 0005	230	16	03050 0820	203	2
02240 0006	200	14	02710 0008	202	11	03050 0820	205	2
02240 0006	221	18	02710 0008	215	10	03050 0820	212	15
02240 0006	239	17	02710 0008	225	9	03050 0820	213	4
02240 9003	213	47	02710 0010	101	44	03050 1025	101	15
02240 9003	217	22	02710 0010	112	11	03050 1025	203	5
02250 9001	213	45	02710 0010	203	34	03050 1025	213	7
02310 0005	230	17	02710 0010	207	17	03050 1032	205	3
02310 0006	108	20	02710 0010	212	45	03050 9020	105	3
02310 0006	109	7	02710 0010	228	27	03050 9021	210	5
02310 0006	109	24	02710 0010	231	4	03110 0004	222	5
02310 0006	110	12	02710 0010	239	5	03110 0004	239	10
02310 0006	114	5	02710 0012	240	6	03131 0820	216	39
02310 0006	220	9	02710 0014	203	47	03131 0820	233	6
02310 0006	235	17	02710 0014	210	20	03131 0820	243	6
02310 0006	242	11	02710 0014	217	14	03131 0845	210	9
02310 0008	110	3	02710 0014	221	14	03131 1020	232	9
02310 0008	201	7	02710 0014	231	7	03131 1030	216	30
02310 0008	220	8	02710 0014	234	6	03410 0508	105	26
02310 0008	220	17	02710 0014	239	28	03410 0508	106	2
02310 0008	220	40	03010 2016	216	42	03610 0010	225	12
02310 0008	229	29	03010 2020	210	16	03610 0015	204	21
02310 0008	230	3	03010 2020	215	13	03610 0020	226	44
02310 0008	242	7	03010 2020	233	25	03610 0025	203	21
02310 0008	230	3	03010 2020	273	7	03610 0025	205	24
02310 0010	103	10	03010 2025	216	12	03610 0025	208	8
02460 0010	104	7	03010 2025	233	7	03610 0025	209	8
02510 0012	101	24	03010 2516	220	15	03610 0025	226	43

# 部品番号順索引 NUMERICAL PARTS INDEX

部 品 番 号 PARTS No.	図番号 FIG.No.	見出番号 Key No.	部 品 番 号 PARTS No.	図番号 FIG.No.	見出番号 Key No.	部 品 番 号 PARTS No.	図番号 FIG.No.	見出番号 Key No.
03610 0030	206	17	05020 1325	205	37	05240 0380	219	9
03610 0030	213	29	05020 2220	203	39	06061 0000	217	4
03610 0040	207	21	05020 2332	212	11	06061 0000	218	3
03650 0028	105	18	05020 3115	204	14	06061 0000	232	15
03650 0030	226	42	05020 3115	205	22	06062 0000	213	41
03650 0042	203	32	05020 9083	101	25	06062 0000	218	17
03650 0047	205	31	05020 9131	205	37	06062 0000	219	19
03650 0052	203	19	05030 1165	212	19	06063 0000	212	48
03650 0052	205	35	05060 9043	213	28	06064 0000	218	18
03650 0052	226	74	05060 9045	213	17	06064 0000	219	20
03650 0055	226	41	05060 9047	207	23	06410 0045	101	11
03650 0065	213	12	05210 0100	204	4	06420 9055	101	4
03650 0072	203	14	05210 0110	203	28	06421 0010	102	5
03680 0004	108	12	05210 0110	207	27	06421 0018	102	2
03680 0005	108	23	05210 0140	221	6	06421 0025	101	3
03680 0005	216	10	05210 0140	223	5	06421 0025	102	4
03680 0008	108	8	05210 0140	224	7	06421 0025	225	28
03680 0010	107	9	05210 0140	225	6	06421 0030	102	3
03680 0010	204	3	05210 0150	222	21	06450 0030	109	5
03680 0012	215	5	05210 0160	224	11	06450 0030	109	28
03680 0012	216	32	05210 0200	221	23	06460 0016	205	5
03680 0012	233	22	05210 0200	222	16	06460 0016	213	31
04010 6004	203	31	05210 0210	208	7	06710 0022	109	15
04010 6006	203	12	05210 0210	209	7	06710 0043	227	6
04010 6008	207	20	05210 0210	212	13	06710 0062	202	5
04010 6008	207	22	05210 0250	224	12	06720 0078	110	30
04010 6009	212	9	05210 0280	108	29	06720 0078	200	9
04010 6010	207	10	05210 0420	104	9	06720 0078	201	12
04010 6203	101	10	05210 9076	103	16	06720 0150	218	27
04010 6204	203	17	05210 9076	107	10	06810 9052	216	44
04010 6204	205	30	05210 9078	101	39	06810 9053	222	44
04010 6205	205	36	05210 9108	108	22	06810 9053	233	4
04010 6205	213	26	05210 9110	108	15	06810 9053	239	7
04010 6205	226	19	05210 9113	101	33	06820 4090	110	29
04010 6206	203	24	05210 9130	200	18	06820 4112	110	29
04010 6206	213	27	05210 9131	200	20	06820 9075	201	13
04010 6207	203	13	05211 0110	222	9	08010 9061	105	12
04010 6207	203	23	05211 0110	226	65	08010 9061	112	9
04010 6304	205	26	05211 0110	239	4	09110 2430	238	3
04010 9034	213	14	05211 0140	239	19	11010 1360	101	1
04010 9054	203	18	05211 0180	226	68	11010 1490	101	1
04010 9065	213	15	05211 0290	214	13	11013 6400	102	14
04011 6207	212	25	05211 0290	219	13	11015 6171	105	5
04013 6004	222	38	05230 0350	212	20	11015 6181	105	8
04014 6000	225	11	05230 0400	225	2	11015 6191	105	9
04014 6006	213	10	05230 0600	108	27	11015 6370	105	5
04015 6304	106	3	05230 0600	205	39	11015 6380	105	8
04230 9013	101	12	05230 0600	212	47	11015 6390	105	9
04253 0205	212	10	05230 0600	213	11	11036 7770	101	26
04253 2007	213	18	05230 0600	222	33	11036 7840	101	26
04253 2206	205	13	05230 0600	225	3	11056 6080	104	10
04810 0004	223	19	05230 0700	222	34	11066 6060	104	4
04810 0010	204	6	05231 0300	214	11	11066 6210	104	3
04810 9004	208	6	05231 0300	219	11	11070 8310	101	21
04810 9041	209	6	05240 0380	214	9	11075 6490	101	32

# 部品番号順索引 NUMERICAL PARTS INDEX

部 品 番 号 PARTS No.	図番号 FIG.No.	見出番号 Key No.	部 品 番 号 PARTS No.	図番号 FIG.No.	見出番号 Key No.	部 品 番 号 PARTS No.	図番号 FIG.No.	見出番号 Key No.
11099 6820	101	20	13140 6360	110	5	16520 6640	110	25
11101 1690	102	1	13140 6360	111	1	16529 6260	101	8
11113 6480	102	16	13141 6170	111	7	16599 6540	107	14
11113 6490	102	17	13142 6200	110	17	16599 6550	108	2
11114 7491	102	15	13142 6230	111	2	18504 6320	112	1
11114 7501	102	15	13142 6310	110	2	18504 6320	113	1
11121 7670	104	1	13143 7360	111	3	18508 6530	101	28
11199 6410	104	2	13144 6006	111	1A	18508 6530	116	1
11501 7491	105	16	13144 6074	111	4	18508 6551	101	28
11501 7541	105	16	13144 6075	111	5	18508 6551	115	1
11502 6251	105	19	13144 6076	111	6	18520 6085	110	18
11502 6330	105	19	13146 6077	111	8	18524 6060	103	11
11510 7970	105	15	13150 1030	110	7	18536 6190	110	13
11517 6140	105	21	13150 1040	110	8	18537 6140	110	14
11525 6950	105	1	13150 1050	110	9	18541 6480	113	14
11525 7020	105	1	13150 7601	110	7	18541 6490	115	18
11527 6270	105	2	13150 7611	110	8	18541 6500	115	19
11532 6220	105	17	13150 7621	110	9	18543 6180	113	3
11535 7380	105	24	13160 6960	110	6	18544 6269	113	2
11537 6040	105	25	13164 6010	200	11	18544 6270	113	4
11539 7790	105	29	13556 6510	104	15	18544 6271	113	6
12001 6050	106	6	13561 6400	114	1	18544 6272	113	7
12002 6350	106	1	13599 6590	114	2	18544 6274	113	9
12003 6930	103	1	13599 6951	104	14	18544 6276	113	15
12011 6160	101	36	14003 6220	101	38	18544 6277	113	13
12016 6380	102	6	14011 6220	107	5	18544 6278	113	12
12017 6380	102	7	14016 6250	107	4	18560 6170	110	23
12018 6080	102	10	14040 6520	107	12	18572 7000	112	2
12021 6041	102	13	14051 7020	101	31	18581 6340	115	5
12022 6070	102	11	14054 6020	101	30	18581 6360	116	9
12031 6281	103	6	14060 6941	103	12	18584 6286	116	10
12035 6131	103	2	14060 7281	103	12	18584 6371	116	13
12035 6141	103	3	14098 6860	107	11	18584 6378	116	20
12040 6050	102	12	14099 6260	103	13	18584 6468	115	2
12040 6070	102	8	14099 6270	104	6	18584 6549	116	4
12045 6250	101	37	14099 6350	110	28	18584 6551	116	12
12045 6310	101	37	14501 7790	109	1	18584 6552	116	14
12073 6081	106	5	14514 6320	109	3	18584 6560	116	11
12099 6140	103	15	14520 6220	109	19	18584 6561	116	24
12504 6340	108	5	14521 6730	109	20	18584 6562	116	23
12511 6141	108	21	14522 6450	109	17	18584 6563	116	22
12515 6170	108	14	14530 6510	109	11	18584 6570	116	2
12525 6120	106	7	14533 7030	109	8	18584 6571	116	3
12540 6080	108	6	14538 6910	109	10	18584 6572	116	7
12541 6090	108	17	14538 7000	109	9	18584 6573	116	15
12597 6100	108	24	14553 6051	109	16	18584 6574	116	17
13034 0110	201	11	14599 6051	109	18	18584 6576	116	8
13099 6130	101	42	14599 6670	109	13	18584 6579	116	16
13099 6130	110	24	14599 6681	109	4	18584 6580	116	21
13101 7811	110	1	14599 6710	109	21	18584 6581	116	18
13104 6390	108	30	14599 6990	109	13	18584 6582	116	19
13104 6430	108	30	16502 6230	107	1	18584 6583	116	5
13124 6010	110	20	16510 6770	108	1	18584 6614	115	11
13124 6170	110	22	16516 6600	107	15	18584 6615	115	4
13129 6255	110	21	16520 6640	101	41	18584 6616	115	6

# 部品番号順索引 NUMERICAL PARTS INDEX

部 品 番 号 PARTS No.	図番号 FIG.No.	見出番号 Key No.	部 品 番 号 PARTS No.	図番号 FIG.No.	見出番号 Key No.	部 品 番 号 PARTS No.	図番号 FIG.No.	見出番号 Key No.
18584 6617	115	7	19956 6652	106	9	32012 0500	205	9
18584 6620	115	21	31010 0980	227	1	32017 1630	212	23
18584 6621	115	9	31011 0190	227	16	32020 1131	216	21
18584 6684	115	8	31011 0200	227	2	32020 1200	205	20
18586 6370	116	6	31012 0260	227	19	32021 0370	204	13
18586 6391	115	10	31013 0290	227	21	32026 0200	205	19
18597 6900	112	5	31014 0912	230	20	32055 1671	217	2
19581 6540	102	18	31016 1500	227	4	32055 1690	217	3
19821 6700	102	9	31016 1510	227	5	32055 2900	217	1
19821 6720	107	7	31025 0122	227	13	32055 0771	217	10
19821 7170	103	7	31030 0880	227	7	32069 0106	206	4
19821 7220	108	13	31030 1160	230	4	32069 0108	206	6
19821 7500	108	10	31030 1180	230	7	32069 0111	206	18
19821 7760	107	3	31035 2641	230	8	32069 0112	206	19
19841 6270	101	35	31035 3850	230	13	32069 0130	206	5
19843 6010	104	8	31035 3871	230	18	32069 0149	206	10
19846 6010	101	5	31035 3890	230	19	32069 0154	206	9
19846 6020	101	6	31036 1381	227	10	32069 0156	206	21
19846 6030	101	7	31036 1660	230	2	32072 0230	225	29
19848 6770	101	29A	31055 0110	227	15	32072 0290	203	22
19848 6780	103	14	31056 0050	227	17	32205 1270	212	7
19848 7920	110	27	31060 0681	231	9	32205 1500	205	11
19851 7222	101	9	31061 0460	231	1	32211 7431	213	3
19851 7232	105	10	31061 0470	231	2	32211 7451	213	20
19851 7242	105	11	31061 0480	231	1	32211 7471	213	21
19851 7252	105	23	31061 0490	231	2	32211 9060	205	1
19851 7265	105	20	31061 0510	231	8	32211 9080	203	1
19851 7650	105	23	31061 0511	231	8	32214 0270	205	7
19863 6160	108	3	31207 0670	216	8	32214 1990	205	38
19863 6170	101	25	31210 0931	216	7	32214 1991	205	38
19873 6150	101	29	31250 0502	216	6	32221 3450	203	40
19910 6021	110	10	31270 0650	216	36	32221 3490	213	24
19910 6021	221	19	31270 0662	233	5	32226 2800	222	32
19911 6370	109	25	31270 0680	243	4	32226 2850	212	24
19921 6230	106	4	31270 0690	243	5	32226 2860	212	17
19923 6540	107	8	31274 0230	233	8	32226 3130	212	39
19926 6200	105	30	31410 2650	202	8	32226 3430	212	17
19926 6270	107	2	31410 2660	202	13	32232 5740	203	20
19928 0300	103	17	31410 2670	202	13	32232 5750	205	12
19928 0560	212	40	31414 1320	202	15	32232 5760	205	25
19928 0580	205	42	31443 0670	202	19	32232 7130	205	27
19928 0580	212	41	31443 0691	202	18	32232 7140	205	32
19928 0590	205	42	31450 0860	202	3	32232 7150	205	28
19928 0590	212	42	31453 1176	202	21	32236 1300	203	16
19928 0630	205	16	31453 1177	202	22	32237 1980	203	30
19928 0640	205	17	31454 1250	202	4	32251 3460	203	37
19928 0650	205	18	31454 1680	202	6	32251 3491	213	16
19928 0720	212	4	31454 1890	202	6	32251 3660	212	21
19928 0730	212	5	31460 1701	202	1	32251 4580	205	23
19928 0740	212	6	31460 1871	202	1	32251 4660	203	37
19928 0750	207	30	31499 0013	114	6	32252 1310	203	11
19928 0760	207	31	31499 0013	202	9	32253 1610	203	15
19928 0770	207	32	32004 0924	205	41	32253 1621	205	29
19928 6340	107	6	32004 0924	206	1	32253 1630	203	27
19948 6220	103	4	32008 0101	203	35	32259 0820	205	33

# 部品番号順索引 NUMERICAL PARTS INDEX

部 品 番 号 PARTS No.	図番号 FIG.No.	見出番号 Key No.	部 品 番 号 PARTS No.	図番号 FIG.No.	見出番号 Key No.	部 品 番 号 PARTS No.	図番号 FIG.No.	見出番号 Key No.
32259 1110	205	33	32412 0990	210	6	32830 0580	208	5
32261 0140	212	22	32412 1000	216	33	32830 0650	209	5
32261 3180	225	23	32412 1000	233	17	32830 0660	209	5
32263 0140	225	26	32420 2700	204	7	32832 0990	233	12
32280 0162	225	1	32420 2781	225	13	32836 0440	207	36
32280 0162	226	1	32431 2960	204	1	32836 0440	233	30
32284 0727	226	33	32436 2080	233	24	32840 0560	233	3
32284 0728	226	32	32436 2090	233	26	32840 0670	233	3
32284 0773	226	26	32441 2290	204	10	32849 0045	208	10
32284 0774	226	29	32441 2390	204	2	32856 0190	208	3
32284 0775	226	31	32450 1260	225	18	32856 0400	208	4
32284 0779	226	81	32450 1270	216	16	32856 0410	208	4
32284 0790	226	6	32450 1540	216	17	32856 0430	209	4
32284 0791	226	7	32454 1301	216	15	32856 0440	209	4
32284 0792	226	8	32454 1560	216	15	32856 0450	209	3
32284 0793	226	9	32491 0090	203	41	32865 0191	233	1
32284 0794	226	10	32601 0410	212	3	33031 1370	213	9
32284 0795	226	12	32611 0593	207	1	33401 1200	221	1
32284 0796	226	15	32611 0880	212	32	33404 0401	210	1
32284 0797	226	16	32611 1090	212	37	33429 3128	221	2
32284 0799	226	18	32613 0343	207	7	33429 3135	221	29
32284 0801	226	20	32613 0472	207	6	33431 0210	210	19
32284 0802	226	21	32613 0530	212	36	33432 0171	210	22
32284 0803	226	22	32614 0030	207	2	33452 5090	213	6
32284 0804	226	24	32614 0211	212	33	33471 2030	213	36
32284 0805	226	34	32616 0030	207	4	33480 0360	215	24
32284 0806	226	35	32616 0060	212	35	33480 0420	215	22
32284 0807	226	36	32617 0060	207	8	33480 1330	210	4
32284 0808	226	37	32621 1660	213	1	33480 1360	213	34
32284 0809	226	39	32621 1670	213	2	33480 1390	213	33
32284 0810	226	40	32622 0420	207	11	33601 9133	234	10
32284 0813	226	56	32622 0430	207	12	33603 5711	234	1
32284 0814	226	57	32622 0530	207	11	33610 2261	234	11
32284 0817	226	69	32622 0540	207	12	33610 3460	234	2
32284 0818	226	80	32624 0600	213	13	33613 2651	234	12
32284 0819	226	82	32624 0690	213	22	33613 2661	234	3
32284 0820	226	83	32630 1770	207	19	33615 0020	234	4
32284 0821	226	67	32631 2381	213	25	33615 0020	234	13
32284 0822	226	88	32634 4970	208	1	34001 6701	239	1
32284 0823	226	4	32634 5230	212	1	34001 6721	222	1
32284 0824	226	5	32634 5250	212	2	34001 6721	223	1
32284 0825	226	2	32634 5550	209	1	34010 6520	222	3
32410 6610	204	17	32634 5670	209	11	34010 6530	240	6
32410 6620	204	19	32637 0840	213	23	34010 6620	225	7
32410 6670	233	13	32653 0330	207	29	34017 0880	218	21
32410 6690	233	20	32655 0210	207	33	34029 2120	222	43
32410 6710	233	15	32655 0210	232	16	34029 2120	223	6
32410 6720	204	15	32657 0400	207	25	34029 2120	239	11
32410 6770	215	7	32661 0181	207	24	34029 3826	223	25
32410 6780	215	8	32800 2660	243	1	34045 1030	222	31
32410 6790	215	3	32811 0220	208	2	34046 0180	222	37
32410 6800	216	43	32811 0250	209	2	34049 0192	239	31
32410 8031	216	13	32826 0170	207	15	34049 0193	239	32
32410 8170	216	13	32826 0190	207	15	34049 0224	222	47
32412 0980	225	15	32830 0570	208	5	34050 0930	224	8

# 部品番号順索引 NUMERICAL PARTS INDEX

部 品 番 号 PARTS No.	図番号 FIG.No.	見出番号 Key No.	部 品 番 号 PARTS No.	図番号 FIG.No.	見出番号 Key No.	部 品 番 号 PARTS No.	図番号 FIG.No.	見出番号 Key No.
34050 1050	224	1	34495 2791	218	16	35820 0930	215	1
34053 0290	224	15	34495 2791	219	1	35820 0940	232	1
34055 0870	222	25	34496 0429	214	5	35850 0261	232	5
34056 0340	224	2	34496 0429	219	5	35851 1220	215	21
34061 5881	203	42	34496 0432	214	15	35851 1230	215	12
34062 1880	222	42	34496 0432	219	16	35851 1240	210	15
34063 1220	239	30	34496 0436	219	15	35851 1250	215	11
34067 0030	222	26	34496 0437	214	8	35851 1260	215	19
34067 0030	224	5	34496 0437	219	8	35855 0010	232	7
34067 0280	213	48	34496 0440	213	40	35855 0020	232	20
34067 1220	221	4	34496 0440	214	16	35855 0190	232	6
34067 1381	221	12	34496 0440	219	18	35856 0180	216	26
34067 1510	239	26	34496 0452	214	4	35856 0190	216	27
34067 1710	221	5	34496 0452	219	4	36010 2060	203	44
34067 1730	222	8	35010 3830	220	6	36010 2110	201	1
34067 1810	222	10	35011 1300	220	1	36020 0670	201	5
34067 1970	239	24	35031 2260	230	21	36030 0080	201	10
34067 2830	218	20	35032 0390	210	29	36030 0231	200	10
34067 2970	101	29B	35032 0400	210	31	36050 1350	201	2
34067 3520	224	9	35036 0110	211	11	36071 0060	200	21
34067 3590	218	19	35050 2753	220	10	36072 0130	200	19
34067 3740	224	6	35050 2781	220	12	36074 0123	200	22
34067 3820	218	23	35050 3630	220	11	36077 1060	200	7
34067 3870	221	7	35071 1570	210	27	36077 1070	200	16
34067 3870	225	5	35071 1580	210	38	36077 1080	200	15
34069 0240	218	26	35075 5850	202	23	36077 1170	227	22
34069 0450	218	25	35075 5993	220	18	36077 1280	227	23
34069 2010	222	17	35075 6340	202	23	36080 0040	200	13
34069 2021	221	24	35507 0411	228	1	37031 0590	218	11
34069 2060	224	4	35508 0510	229	2A	37031 0610	218	12
34069 2350	218	24	35510 5461	220	22	37031 0760	218	11
34069 2490	203	43	35510 5471	220	26	37031 0780	218	12
34069 2650	221	30	35510 5473	220	26	37077 0130	218	32
34069 3571	222	19	35511 1970	220	38	37090 0760	218	30
34070 7970	222	39	35517 1760	220	39	37201 0980	240	1
34070 7980	224	10	35525 2320	228	18	37211 1070	240	2
34070 7991	221	9	35560 5070	210	39	37801 0480	241	2
34070 8000	221	10	35560 5150	210	40	37801 0490	241	3
34070 8010	221	11	35560 5290	217	27	37804 0450	241	1
34070 8020	221	21	35563 0100	228	3	37810 6940	220	4
34070 8040	222	14	35570 0581	229	2	37810 6950	220	5
34070 8050	222	20	35574 0282	229	9	37810 6960	220	23
34070 8060	222	23	35574 0283	229	6	37810 6970	220	27
34070 8080	239	22	35574 0286	229	34	37830 6890	217	16
34070 8090	239	23	35574 0287	229	36	37830 6910	217	17
34070 8100	239	20	35575 2220	228	2	37830 6930	217	25
34070 8380	239	21	35578 0231	230	23	37846 0840	216	46
34075 0301	222	12	35578 0251	230	24	37891 0020	225	20
34080 1660	239	25	35585 0150	228	14	37891 0240	228	11
34411 1190	218	1	35585 0170	228	14	37891 0250	210	3
34411 1210	218	4	35801 2200	243	2	38501 0470	242	1
34490 2310	218	9	35810 4750	232	2	38504 0990	210	24
34490 3230	218	9	35810 4770	232	14	38504 0990	211	1
34495 2382	213	39	35810 4780	215	14	38510 0791	242	5
34495 2382	214	1	35811 1120	232	18	38510 1910	210	36

# 部品番号順索引 NUMERICAL PARTS INDEX

部 品 番 号 PARTS No.	図番号 FIG.No.	見出番号 Key No.	部 品 番 号 PARTS No.	図番号 FIG.No.	見出番号 Key No.	部 品 番 号 PARTS No.	図番号 FIG.No.	見出番号 Key No.
38510 1910	235	18	38596 0550	218	33	39811 5630	239	14
38512 0700	210	37	38910 1950	200	2	39811 7180	215	18
38512 0700	235	19	38910 1951	200	2	39811 7270	227	11
38515 0200	220	21	38932 0231	200	5	39811 7710	230	28
38515 0200	235	16	38941 0310	200	4	39811 7790	232	12
38520 0570	235	15	38951 0740	200	1	39811 8020	230	26
38520 0731	233	29	39010 1100	236	11	39811 9670	227	3
38520 0731	235	12	39010 1290	236	1	39811 9870	235	4
38520 0891	235	13	39012 4250	236	4	39811 9972	202	7
38520 1810	210	33	39012 4260	236	5	39812 0410	220	29
38520 1810	235	8	39012 4380	236	8	39812 0790	231	3
38520 2100	210	26	39017 3600	237	9	39812 0950	225	21
38520 2110	210	34	39017 3650	237	20	39812 0961	210	41
38520 2110	235	9	39019 6900	237	3	39812 1150	220	2
38521 0280	210	35	39019 6910	236	14	39812 1160	227	9
38523 0250	227	29	39019 7120	236	18	39812 1440	220	34
38523 0250	235	21	39019 7710	237	7	39812 2490	231	16
38523 0280	242	9	39019 7720	236	15	39812 3020	230	1
38523 0300	227	28	39019 8180	237	21	39812 3110	230	29
38523 0300	235	20	39019 8260	237	11	39812 3350	231	10
38524 0038	235	14	39019 8301	236	13	39813 0310	201	14
38525 0130	227	33	39019 9430	237	19	39813 1210	220	33
38525 0130	235	25	39019 9470	237	13	39813 1310	220	13
38528 0210	201	15	39019 9480	237	14	39813 1330	228	21
38528 0210	235	27	39019 9500	237	16	39813 3690	230	11
38531 0021	235	33	39019 9520	237	17	39813 5010	228	22
38541 0080	235	39	39019 9530	237	18	39813 5140	228	23
38541 0130	235	40	39019 9550	237	15	39813 5150	228	24
38547 0300	211	2	39019 9650	220	42	39813 7080	230	27
38547 0301	211	9	39037 2000	237	5	39818 0332	222	6
38547 0302	211	8	39037 2400	237	8	39818 0610	222	4
38560 3370	235	37	39037 2410	237	10	39818 0610	239	8
38561 1041	235	1	39037 2410	239	18	39818 0671	220	16
38561 1050	238	2	39039 0110	236	19	39818 0890	233	23
38561 1181	242	8	39043 0270	237	1	39818 0921	216	1
38561 2820	235	2	39811 0100	228	20	39818 1300	210	18
38562 0310	235	41	39811 0100	230	30	39818 1770	230	22
38562 0380	235	38	39811 0110	201	4	39818 2120	216	14
38565 0461	235	3	39811 0110	217	9	39821 0070	108	7
38565 0511	235	5	39811 0110	232	13	39821 0280	204	5
38565 0940	235	5	39811 0140	222	50	39821 0290	232	11
38572 0011	109	23	39811 0240	227	12	39821 1210	220	32
38572 0360	109	22	39811 0501	227	26	39821 1880	235	11
38575 0360	235	29	39811 0501	228	8	39821 2210	216	4
38575 0370	238	1	39811 0550	231	10	39821 2310	218	5
38587 0301	227	30	39811 1640	215	16	39821 3340	208	9
38587 0301	235	22	39811 3000	232	19	39821 3410	217	24
38587 0641	227	31	39811 3310	222	30	39821 4450	204	22
38587 0641	235	23	39811 3570	201	9	39821 4540	207	38
38589 1051	201	16	39811 3760	241	7	39821 4540	228	7
38589 1118	200	23	39811 4451	216	9	39821 4540	233	32
38589 1118	200	24	39811 5430	220	30	39821 4590	207	38
38589 1124	222	48	39811 5500	205	43	39821 4590	216	23
38589 1128	218	34	39811 5530	201	3	39821 4590	233	32
38592 1150	242	2	39811 5630	221	15	39821 5500	233	16

# 部品番号順索引 NUMERICAL PARTS INDEX

部 品 番 号 PARTS No.	図番号 FIG.No.	見出番号 Key No.	部 品 番 号 PARTS No.	図番号 FIG.No.	見出番号 Key No.	部 品 番 号 PARTS No.	図番号 FIG.No.	見出番号 Key No.
39821 5650	209	9	39911 3650	216	19	A9019 0130	236	6
39821 6290	210	43	39911 3650	221	25	A9019 0140	236	7
39823 0070	217	26	39921 0280	240	3			
39833 0290	230	9	39921 0710	213	46			
39833 0320	230	14	39921 1670	205	46			
39834 0240	210	42	39921 1890	216	41			
39834 0460	210	32	39923 2470	212	12			
39834 0610	209	10	39923 5520	203	29			
39838 0850	225	22	39923 5760	220	35			
39840 0430	212	26	39926 0130	207	5			
39840 0550	203	10	39926 1070	212	34			
39843 0630	108	28	39926 1080	212	38			
39843 1070	233	18	39926 1250	207	3			
39848 0240	221	22	39926 1320	203	36			
39848 0240	222	27	39926 1500	203	36			
39848 1040	222	15	39931 0330	207	39			
39848 1300	222	22	39937 0740	212	14			
39851 0070	217	5	39941 0140	216	25			
39851 0070	232	3	39943 1070	216	34			
39851 0150	225	14	39956 4790	204	8			
39851 0300	218	2	39956 8660	203	8			
39851 0350	212	18	39956 8720	218	7			
39851 1310	204	20	39956 8730	216	38			
39851 1310	215	9	39956 8740	235	32			
39851 1320	215	2	39956 8751	235	30			
39851 1320	216	22	39956 8760	228	15			
39851 1320	233	14	39957 0110	222	45			
39851 1930	203	38	39958 1320	210	17			
39851 1990	235	34	39958 1540	210	11			
39851 2160	220	14	39958 1550	210	12			
39856 0730	206	15	39960 0110	213	42			
39856 6470	203	26	39960 0110	218	28			
39856 6470	205	34	39961 1460	217	23			
39856 6480	203	25	39961 2071	213	44			
39875 0150	200	17	39961 2150	204	11			
39875 0150	231	11	41081 0430	226	86			
39875 0240	218	35	45467 0040	239	3			
39875 0240	235	6	48520 0181	235	10			
39875 0260	202	17	49099 2430	236	17			
39875 0310	200	8	49099 2440	236	16			
39875 0420	222	18	49099 2450	237	6			
39875 0430	227	24	49099 2470	237	2			
39875 0440	202	24	49099 2480	237	12			
39910 0630	221	27	49099 2490	237	4			
39911 0340	217	20	49818 0100	228	4			
39911 0340	235	7	49821 1470	207	28			
39911 0340	243	8	49822 1080	225	17			
39911 1311	230	31	49822 1100	216	24			
39911 1960	227	25	49833 0120	241	6			
39911 1970	242	123	51138 0070	205	45			
39911 2130	221	16	59973 0030	218	31			
39911 2130	239	15	A9011 0160	236	2			
39911 3240	222	28	A9011 0170	236	3			
39911 3620	227	27	A9019 0110	236	9			
39911 3630	200	25	A9019 0120	236	10			





**IHI Shibaura Machinery Corporation**

平成27年12月 改訂版

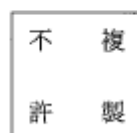

発行

株式会社IHシバウラ

〒390-8714 長野県松本市石芝一丁目1番1号  
TEL (0263) 25-4503 FAX (0263) 27-6090  
URL: [www.ihl-shibaura.com](http://www.ihl-shibaura.com)